

## BILAN SOCIAL 2006





## Outil de pilotage et d'anticipation

Voici la deuxième édition du bilan social d'UT1. Je m'en réjouis car cela illustre la volonté de doter notre université d'un système d'information structuré et performant que nous avons inscrite dans le projet de contrat quadriennal.

Rassemblant les données chiffrées détaillant les caractéristiques essentielles des ressources humaines de notre établissement, ce document unique permettra de :

- fournir à nos instances de consultation et de décision une base de données fiables et objectives permettant d'anticiper les changements attendus, et de mieux définir les orientations de notre politique de gestion des ressources humaines,
- enrichir notre mémoire collective en retraçant les évolutions intervenues année après année,
- prendre conscience de nos forces mais aussi de nos faiblesses dans ces domaines.

Conformément à l'intention d'amélioration affichée dès la première édition de notre bilan social, cette nouvelle version a pris en compte une observation soulignant l'absence de données chiffrées sur les rémunérations, et s'est enrichie, en conséquence, d'informations financières relatives à la masse salariale.

A la lecture de notre bilan social 2006, je vous invite, à me faire part de vos suggestions en vue de l'enrichissement de son contenu lors de la prochaine édition.

Henry ROUSSILLON  
Président de l'Université



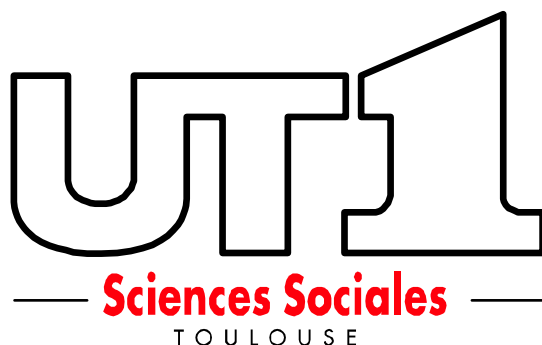

## SOMMAIRE

<b>1 - EFFECTIFS</b> .....	<b>5</b>
Répartition des postes d'Enseignants Chercheurs par catégorie.....	7
Répartition des Enseignants Chercheurs par spécialité.....	10
Répartition des IATOS titulaires par catégorie.....	11
Répartition par destinations LOLF des personnels IATOS.....	12
<b>2 - DEMOGRAPHIE</b> .....	<b>15</b>
Répartition par sexe des Enseignants Chercheurs.....	17
Evolution du nombre des Enseignants Chercheurs sur 3 ans par sexe.....	18
Répartition par sexe des Enseignants du second degré.....	19
Evolution du nombre des Enseignants du second degré sur 3 ans par sexe.....	20
Répartition par sexe des Enseignants contractuels.....	21
Répartition des IATOS titulaires par sexe et par catégorie.....	22
Evolution du nombre d' IATOS titulaires sur 3 ans par sexe.....	23
Répartition des IATOS non titulaires par sexe.....	24
Répartition par sexe et par type de population des titulaires et des contractuels.....	25
Répartition des personnes par âge - Etude des titulaires en activité.....	26
Pyramide des âges par type de population des Enseignants titulaires.....	27
Pyramide des âges par catégorie des IATOS titulaires.....	28
Pyramide des âges des titulaires en activité.....	30
Pyramide des âges des contractuels Enseignants.....	31
Pyramide des âges des contractuels IATOS.....	32
Pyramide des âges de l'ensemble des personnels de l'Université.....	33
<b>3 - MOUVEMENT</b> .....	<b>35</b>
Mouvement des Enseignants titulaires.....	37
Modalité de recrutement des personnels ASU.....	38
Modalité de recrutement des personnels ITRF.....	39
<b>4 - REMUNERATION</b> .....	<b>41</b>
Masse Salariale.....	43
Répartition par type de NBI.....	44
Répartition des agents bénéficiant des NBI par statut et catégorie.....	45
<b>5 - CONDITIONS DE TRAVAIL</b> .....	<b>47</b>
Répartition par catégorie et par type de population des quotités de temps partiel (agents sur Budget Etat).....	49
Evolution par catégorie et par type de population des quotités de temps partiel (agents sur Budget Etat).....	50
<b>6 - ABSENCES POUR CONGES MALADIE ET MATERNITE</b> .....	<b>51</b>
Répartition des absences constatées par catégorie de personnels.....	53
Répartition des absences constatées par type de population.....	56
Répartition des absences par type de contrat.....	57
<b>7 - FORMATION DES PERSONNELS</b> .....	<b>59</b>
Formation des personnels IATOS.....	61

## Quelques Sigles

### Personnels Enseignants

ASS. Assistant de l'enseignement Supérieur  
 AS. M.CONF Maître de Conférences Associé  
 ASS. PROF. Professeur Associé  
 ATER Attaché Temporaire d'Enseignement et Recherche  
 CTPE Chef de Travaux Pratiques de l'ENSAM  
 MCF Maître de Conférences  
 PAST Personnel Associé à Temps partiel  
 PR Professeur  
 PRAG Professeur Agrégé  
 PRAS Professeur Associé  
 PRCE Professeur Certifié  
 PREN Professeur de l'ENSAM  
 Prof. Cont. 2<sup>nd</sup> degré non FC Professeur Contractuel du second degré non fonctionnaire

### Personnels Administratifs

ASU personnels d'Administration Scolaire et Universitaire et des Services Déconcentrés  
 BIB personnels des Bibliothèques  
 CDD Contrat à Durée Déterminée  
 CDI Contrat à Durée Indéterminée  
 CEC Contrat Emploi Consolidé  
 CEJ Contrat Emploi Jeune  
 CES Contrat Emploi Solidarité  
 IATOS personnels Ingénieurs, Administratifs, Techniques, Ouvriers, de Service  
 ITARF personnels Ingénieurs, Techniques, Administratifs de Recherche et de formation

### Autres

BIBLI Bibliothèques  
 CAE Contrat d'Accompagnement dans l'Emploi  
 CG abréviation de « congé »  
 CPA Cessation Progressive d'Activité  
 NBI Nouvelle Bonification indiciaire  
 RF Recherche et Formation  
 SUIO Service Universitaire d'Information et d'Orientation

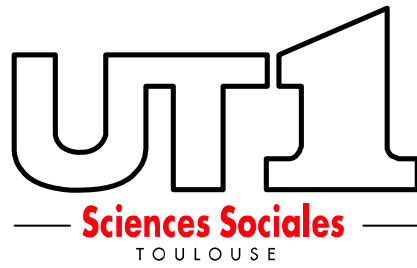

# EFFECTIFS

(Date d'observation 26/03//2007)





**Répartition des postes d'Enseignants Chercheurs par catégorie (l'ensemble)  
au 01/10/2006**

Libellé catégorie de poste*	Nombre postes
Assistant de l'Enseignement Supérieur	1
Maître de conférences des universités	202
Professeur des universités	133
Professeur ENSAM	3
Surnombre	4
<b>Total</b>	<b>343</b>

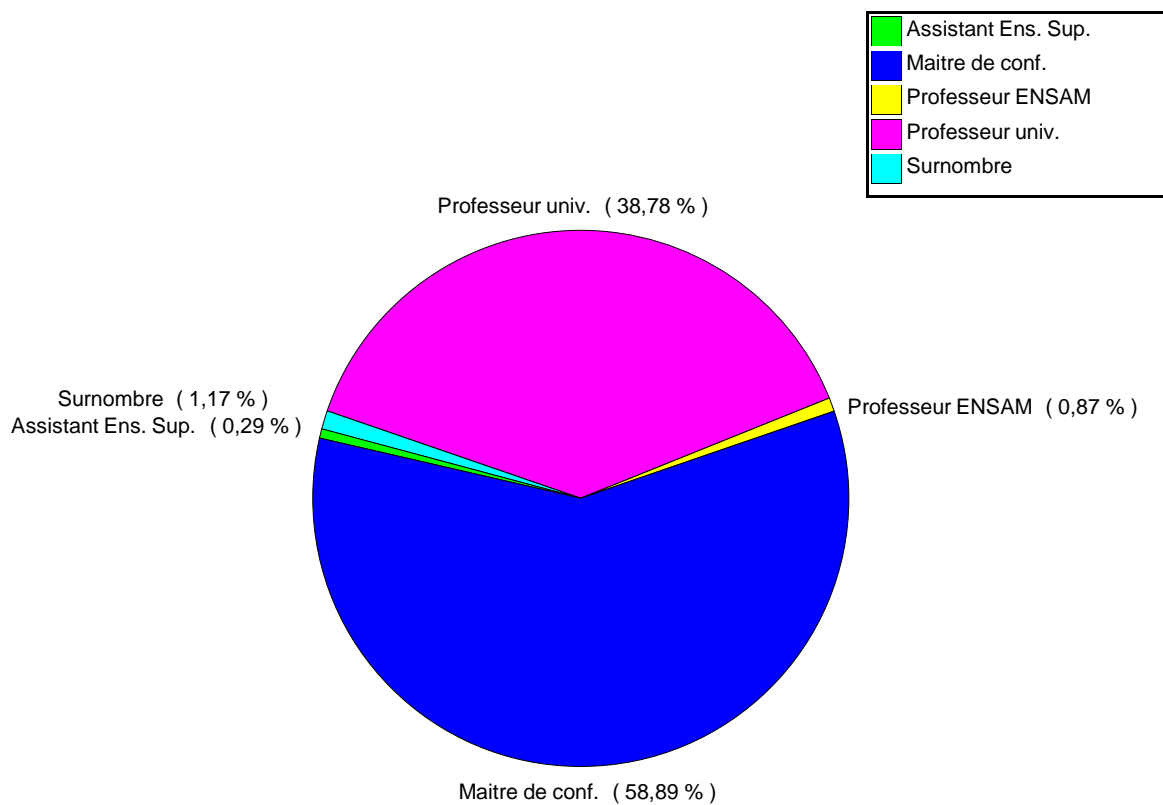

\* les surnombres correspondent à des délégations d'emplois temporaires.

## Répartition des postes d'Enseignants Chercheurs par catégorie (détail) au 01/10/2006

### UNIVERSITE TOULOUSE 1

Libellé catégorie de poste*	Nombre postes
Assistant de l'Enseignement Supérieur	1
Maître de conférences des universités	187
Professeur des universités	133
Surnombre	4
<b>Total</b>	<b>325</b>

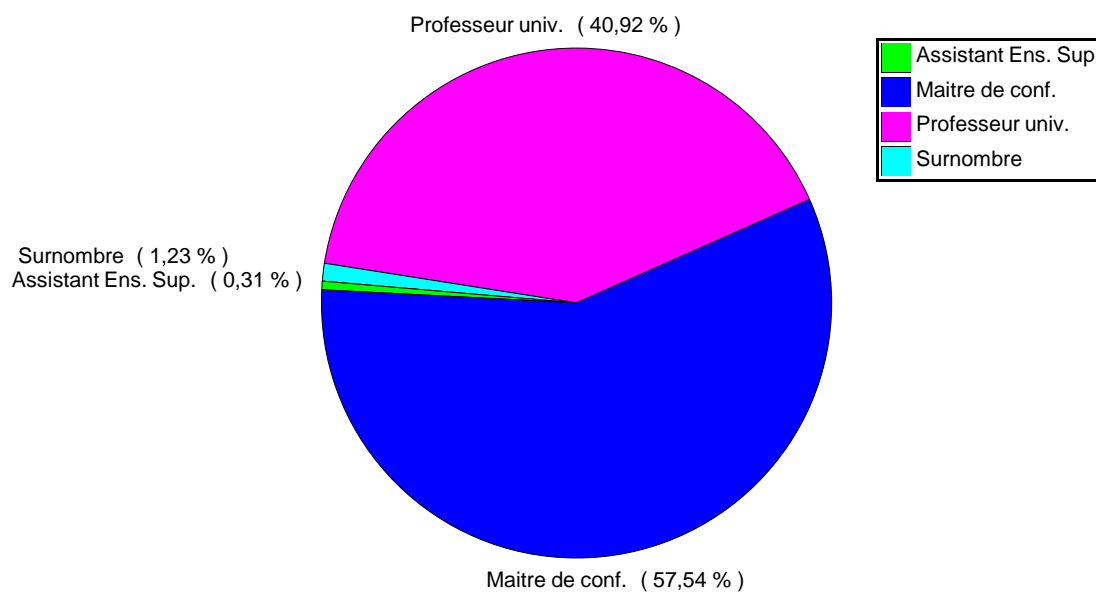

\* les surnombres correspondent à des délégations d'emplois temporaires.

**Répartition des postes d'Enseignants Chercheurs par catégorie (détail)  
au 01/10/2006****IUT RODEZ**

Libellé catégorie de poste*	Nombre postes
Maître de conférences des universités	15
Professeur ENSAM	3
<b>Total</b>	<b>18</b>

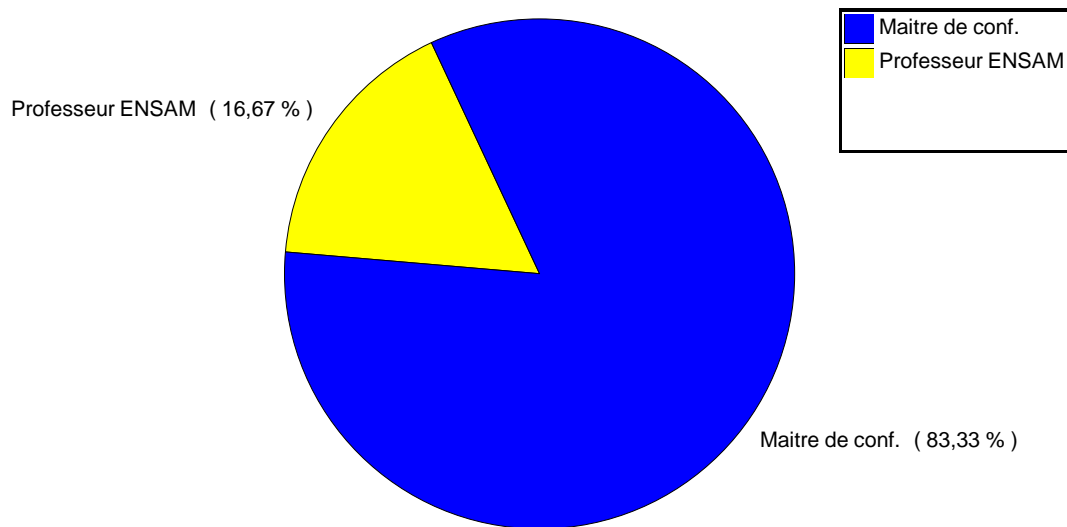

\* les surnombres correspondent à des délégations d'emplois temporaires.

**Répartition des Enseignants Chercheurs par spécialité au 01/10/2006**

	Assistant Ens. Sup.		Maitre de conf.		Professeur ENSAM		Professeur univ.		Surnombre		Total General	
	Nbre Post.*	Nbre Tit.**	Nbre Post.*	Nbre Tit.**	Nbre Post.*	Nbre Tit.**	Nbre Post.*	Nbre Tit.**	Nbre Post.*	Nbre Tit.**	Nbre Post.*	Nbre Tit.**
CNU 00 Non renseignée							2				2	
CNU 01 Drt. priv. sc. crim.	1	1	42	41			32	29			75	71
CNU 02 Drt. publ.			28	27			24	22			52	49
CNU 03 Hist. drt. & inst.			3	3			9	9			12	12
CNU 04 Sc. politique			4	3			1	1	1	1	6	5
CNU 05 Sc. économiques			36	29			30	26	1	1	67	56
CNU 06 Sc. de gestion			30	29			17	13			47	42
CNU 11 Lang. & litt. ang.			7	7			3	3			10	10
CNU 14 Lang. & litt. roman.			2	2							2	2
CNU 16 Psychologie			1	1							1	1
CNU 19 Socio., démographie			4	2					1	1	5	3
CNU 22 His. & civ. : cont.							1	1			1	1
CNU 26 Maths. appliqués			13	13			7	7	1	1	21	21
CNU 27 Informatique			24	23			7	7			31	30
CNU 61 Génie informatique			3	3							3	3
CNU 63 Electronique			1	1							1	1
CNU 71 Sc. info. communic.			4	4							4	4
G9968 ORGA. ET GEST. ENTR.					1	1					1	1
G9982 INFORMATIQ. GENERALE					2	1					2	1
<b>Total</b>	<b>1</b>	<b>1</b>	<b>202</b>	<b>188</b>	<b>3</b>	<b>2</b>	<b>133</b>	<b>118</b>	<b>4</b>	<b>4</b>	<b>343</b>	<b>313</b>

\* Nombre de Postes

\*\* Nombre de Titulaires

**Répartition des IATOS titulaires par catégorie au 01/10/2006**

	Catégorie A		Total	Catégorie B		Total	Catégorie C		Total	Total Général	
	Nbre Agent	%	Catégorie	Nbre Agent	%	Catégorie	Nbre Agent	%	Catégorie	Nbre Agent	%
<b>ASU</b>	19	19,39 %	<b>15,57 %</b>	28	32,94 %	<b>22,95 %</b>	75	48,08 %	<b>61,48 %</b>	<b>122</b>	<b>35,99 %</b>
<b>Bibliothèque - Musée</b>	18	18,37 %	<b>30,00 %</b>	20	23,53 %	<b>33,33 %</b>	22	14,10 %	<b>36,67 %</b>	<b>60</b>	<b>17,70 %</b>
<b>ITARF</b>	61	62,24 %	<b>38,85 %</b>	37	43,53 %	<b>23,57 %</b>	59	37,82 %	<b>37,58 %</b>	<b>157</b>	<b>46,31 %</b>
<b>Total</b>	<b>98</b>	<b>100 %</b>	<b>28,91 %</b>	<b>85</b>	<b>100 %</b>	<b>25,07 %</b>	<b>156</b>	<b>100 %</b>	<b>46,02 %</b>	<b>339</b>	<b>100 %</b>

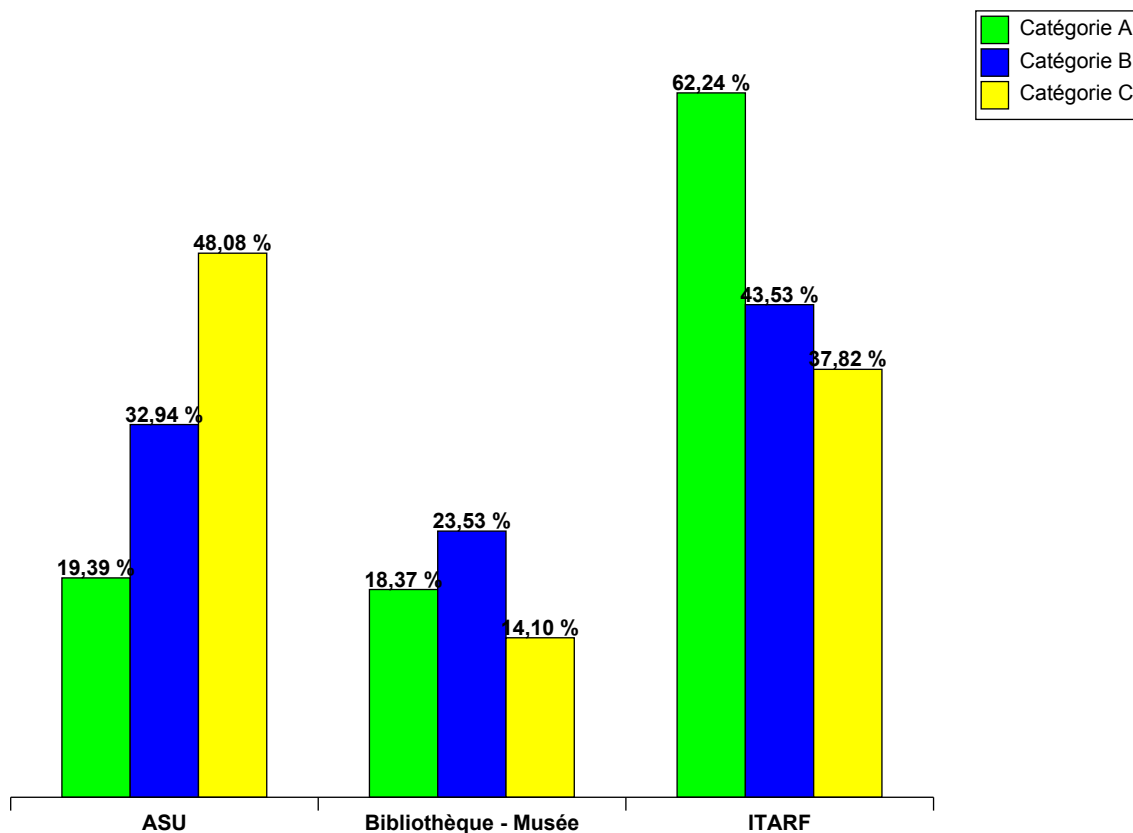

**REPARTITION PAR DESTINATIONS LOLF DES PERSONNELS IATOS (observation au 01/11/2006)**

Type personnel	Nature emploi	Grade	Actions LOLF								Total		
			Licence	Master	Doctorat	Biblioth et Doc	Recherche en math, Stic, micro et nanotechno	Recherche en sc de l'hom et de la société	Patrimoine	Pilotage			
<b>ATOS</b>	Agent comptable d'établissement public d'enseignement supérieur (gr2)	Agent comptable d'établissement public à caractère scientifique, culturel et professionnel du groupe II									1	1	
	Somme Agent comptable d'établissement public d'enseignement supérieur (gr2)										1	1	
	Secrétaire général d'établissement public d'enseignement supérieur (gr2)	Secrétaire général d'établissement public d'enseignement supérieur (gr2)									1	1	
	Somme Secrétaire général d'établissement public d'enseignement supérieur (gr2)										1	1	
	Conseiller d'administration scolaire et universitaire	Conseiller d'administration scolaire et universitaire de classe normale	1									1	1
	Somme Conseiller d'administration scolaire et universitaire		1									1	1
	Attaché d'administration scolaire et universitaire	Attaché principal d'administration scolaire et universitaire de 1ère classe	1			1			1	4	7		
		Attaché principal d'administration scolaire et universitaire de 2ème classe	1							1	2		
		Attaché d'administration scolaire et universitaire	1	3	1					3	8		
	Somme Attaché d'administration scolaire et universitaire		3	3	1	1				1	8	17	
	Catégorie C administratif	Adjoint administratif principal des services déconcentrés de 1ère classe	2	5	1	1							9
		Adjoint administratif principal des services déconcentrés 2ème classe	9	2	2	2			2	1	8	26	
		Adjoint administratif des services déconcentrés	7	5		1			2	2	10	27	
		Agent administratif des services déconcentrés de 1ère classe contractuel dix mois catégorie C Administratif		1		3					1	5	
Somme Catégorie C administratif		18	13	3	7			4	3	20	68		
Secrétaire d'administration scolaire et universitaire	Secrétaire d'administration scolaire et universitaire de classe exceptionnelle		3	1					1	3	8		
	Secrétaire d'administration scolaire et universitaire de classe supérieure	3	1		1				1	3	9		
	Secrétaire d'administration scolaire et universitaire de classe normale	3	2	2					2	9			
	Somme Secrétaire d'administration scolaire et universitaire		6	6	3	1				2	8	26	
<b>Somme ATOS</b>			<b>28</b>	<b>22</b>	<b>7</b>	<b>9</b>		<b>4</b>	<b>6</b>	<b>38</b>	<b>114</b>		
<b>Biblioth</b>	Assistant de bibliothèques	Assistant de bibliothécaire de classe exceptionnelle				1						1	
		Assistant de bibliothécaire de classe normale				2						2	
	Somme Assistant de bibliothèques					3						3	
	Bibliothécaire	Bibliothécaire contractuel dix mois catégorie C				4						4	
						1						1	
	Somme Bibliothécaire					5						5	
	Bibliothécaire adjoint spécialisé	Bibliothécaire adjoint spécialisé de 1ère classe				1							1
		Bibliothécaire adjoint spécialisé de 2ème classe				8							8
		Bibliothécaire adjoint spécialisé hors classe				5							5
	Somme Bibliothécaire adjoint spécialisé					14							14
	Catégorie C bibliothèque	Magasinier en chef principal				2							2
		Magasinier en chef				12							12
		Magasinier spécialisé hors classe				2							2
		Magasinier spécialisé de 1ère classe				3							3
Magasinier spécialisé de 2ème classe					1							1	
Magasinier spécialisé de 2ème classe (sapin) contractuel dix mois catégorie C					1							1	
Somme Catégorie C bibliothèque					23							23	
Conservateur des bibliothèques	Conservateur en chef des bibliothèques				8							8	
	Conservateur des bibliothèques de 1ère classe				1							1	
	Conservateur des bibliothèques de 2ème classe				2							2	
	contractuel dix mois catégorie A				1							1	
	contractuel dix mois catégorie C				1							1	
Somme Conservateur des bibliothèques					13							13	
Conservateur général des bibliothèques	Conservateur général des bibliothèques				3							3	
Somme Conservateur général des bibliothèques					3							3	
Technicien d'art	Technicien d'art classe exceptionnelle				1							1	
	Technicien d'art de classe normale				2							2	
Somme Technicien d'art					3							3	
<b>Somme Bibliothèque</b>						<b>64</b>						<b>64</b>	

**REPARTITION PAR DESTINATIONS LOLF DES PERSONNELS IATOS (observation au 01/11/2006)**

Type personnel	Nature emploi	Grade	Actions LOLF								Total	
			Licence	Master	Doctorat	Biblioth et Doc	Recherche en math, Stic, micro et nanotechno	Recherche en sc de l'hom et de la société	Patrimoine	Pilotage		
ITARF	Assistant ingénieur	Assistant ingénieur	3		1					1	5	10
		contractuel dix mois cat A Technique	1	1								2
			contractuel dix mois cat C Technique							1	1	2
		Somme Assistant ingénieur		4	1	1				2	6	14
		Catégorie C technique	Adjoint technique principal de recherche et de formation	2	1		2		1	3	3	12
	Adjoint technique de recherche et de formation		2	7		3			7	2	21	
	Agent technique principal de recherche et de formation									1	1	
	Agent technique de recherche et de formation								3		3	
	Agent des services techniques de recherche et de formation 1ère classe			1		1			7		9	
	Agent des services techniques de recherche et de formation de 2ème classe		3			1			5	1	10	
	contractuel dix mois cat C Administratif			3			1				1	5
			contractuel dix mois cat C Technique	1					1		2	
		Somme Catégorie C technique		8	12		8		1	26	8	63
		Ingénieur de recherche	Ingénieur de recherche de 1ère classe	1					2			3
			Ingénieur de recherche 2ème classe		1				1	1	2	5
		Somme Ingénieur de recherche		1	1				3	1	2	8
		Ingénieur d'études	Ingénieur d'études hors classe								1	1
	Ingénieur d'études de 1ère classe		3	2		1				1	7	
	Ingénieur d'études de 2ème classe		5	7	3	3	2	6	3	3	32	
	contractuel dix mois catégorie C Administratif				1						1	
	Somme Ingénieur d'études		8	9	4	4	2	6	3	5	41	
	Technicien de recherche et de formation	Technicien de recherche et de formation de classe exceptionnelle	2	4	1	2		1	1	1	12	
		Technicien de recherche et de formation de classe supérieure	3		1	1				2	7	
		Technicien de recherche et de formation de classe normale	1	1	2	3		1	4	4	16	
		contractuel dix mois cat B Technique	1	1							2	
		contractuel dix mois cat C Technique	1								1	
	Somme Technicien de recherche et de formation		8	6	4	6		2	5	7	38	
	<b>Somme ITARF</b>		<b>29</b>	<b>29</b>	<b>9</b>	<b>18</b>	<b>2</b>	<b>12</b>	<b>37</b>	<b>28</b>	<b>164</b>	
<b>Total IATOS</b>			<b>57</b>	<b>51</b>	<b>16</b>	<b>91</b>	<b>2</b>	<b>16</b>	<b>43</b>	<b>66</b>	<b>342</b>	





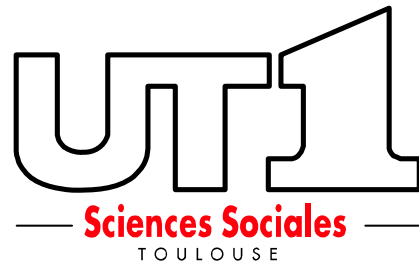

# DEMOGRAPHIE

(Date d'observation 26/03/2007)



**Répartition par sexe des Enseignants Chercheurs au 01/10/2006**

	ASSISTANT ENS. SUP.		MAIT.CONF.		PROF. DE L'ENSAM		PROF.UNIV.		Total Général	
	Nbre	%	Nbre	%	Nbre	%	Nbre	%	Total	%
<b>Femmes</b>			89	47,34 %			30	24,59 %	<b>119</b>	<b>38,02 %</b>
<b>Hommes</b>	1	100,00 %	99	52,66 %	2	100,00 %	92	75,41 %	<b>194</b>	<b>61,98 %</b>
<b>Total</b>	<b>1</b>	<b>100,00 %</b>	<b>188</b>	<b>100,00 %</b>	<b>2</b>	<b>100,00 %</b>	<b>122</b>	<b>100,00 %</b>	<b>313</b>	<b>100,00 %</b>

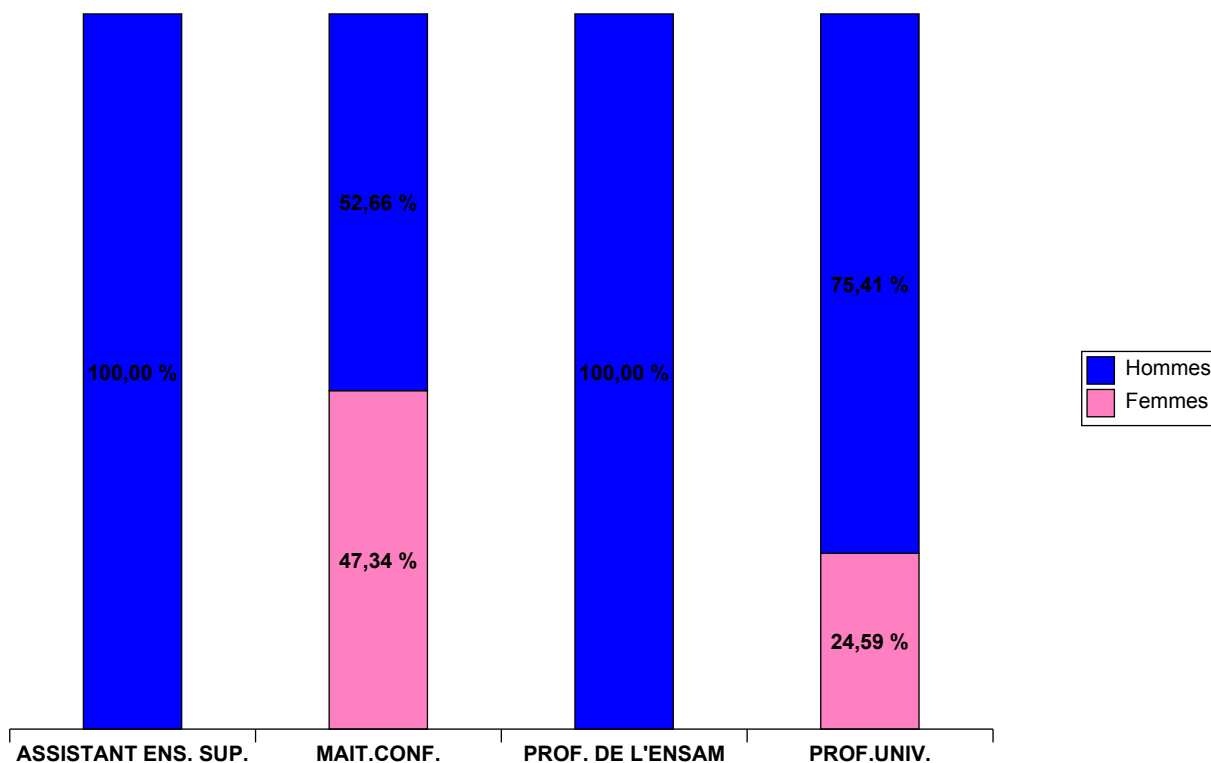

**Evolution du nombre d' Enseignants Chercheurs par sexe sur 3 ans**

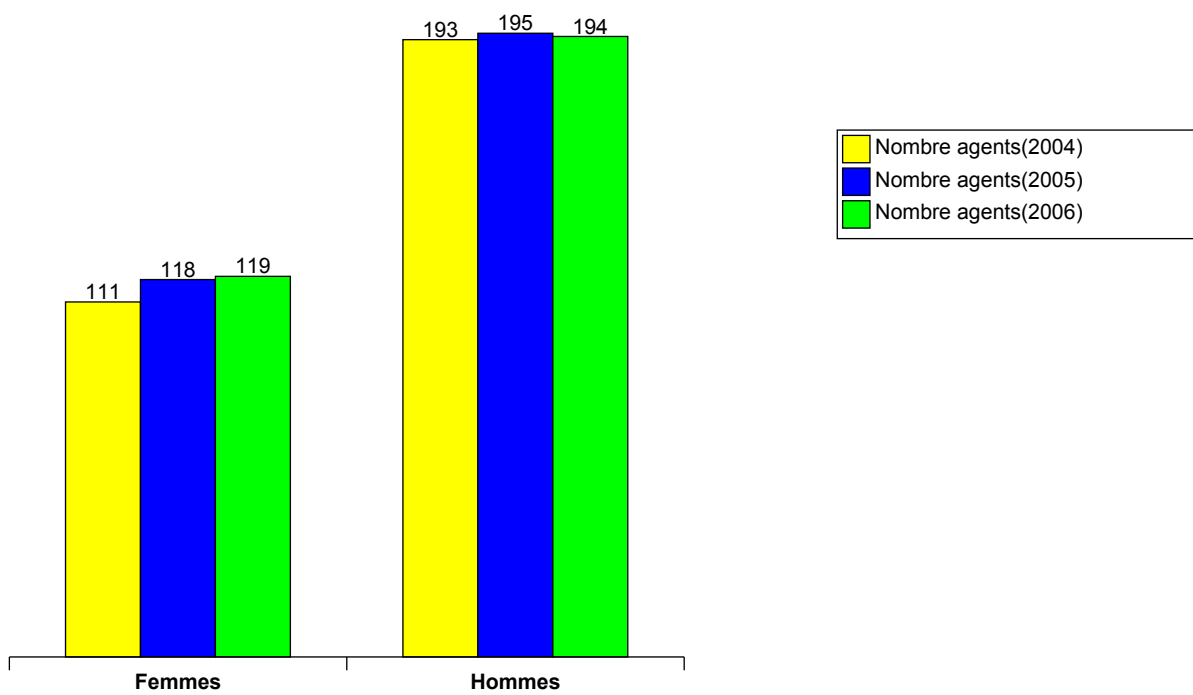

**Répartition par sexe des Enseignants titulaires du second degré au 01/10/2006**

	AGREGÉ		CERTIFIÉ		PROF. EPS		Total Général	
	Nbre	%	Nbre	%	Nbre	%	Nbre	%
<b>Femmes</b>	15	51,72 %	10	100,00 %	3	37,50 %	<b>28</b>	<b>59,57 %</b>
<b>Hommes</b>	14	48,28 %			5	62,50 %	<b>19</b>	<b>40,43 %</b>
<b>Total</b>	<b>29</b>	<b>100,00 %</b>	<b>10</b>	<b>100,00 %</b>	<b>8</b>	<b>100,00 %</b>	<b>47</b>	<b>100,00 %</b>

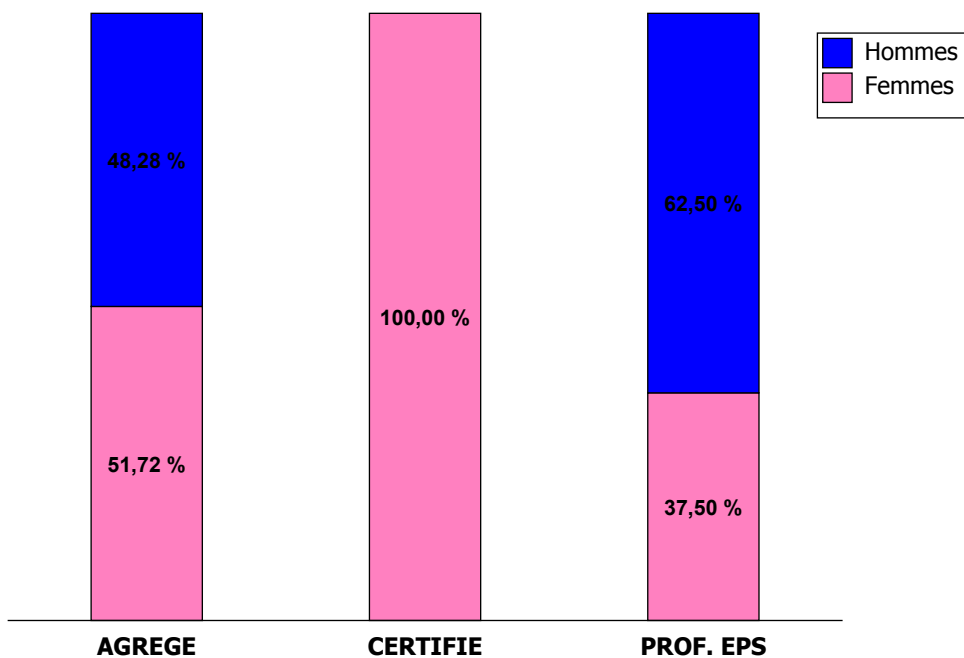

**Evolution du nombre d'Enseignants titulaires du 2nd degré sur 3 ans**

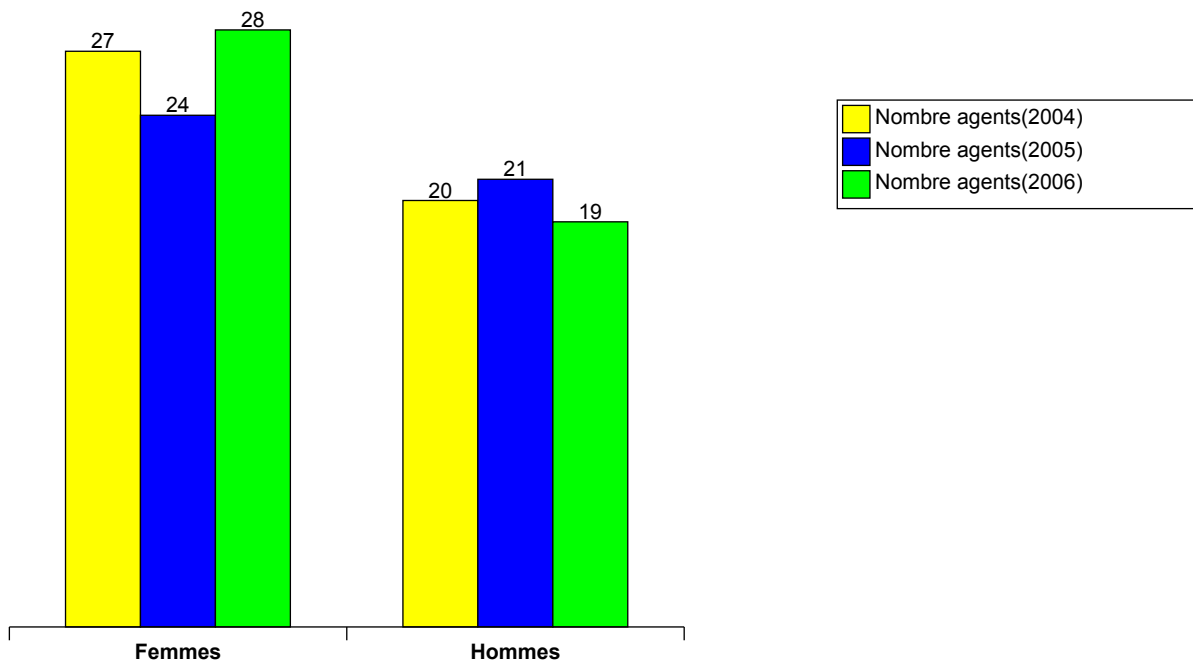

**Répartition par sexe des Enseignants contractuels au 01/10/2006**

		Femmes	Hommes	Total
As.m.conf.(mi-temps)	Nbre	3	16	19
	%	15,79 %	84,21 %	100,00 %
Associés professeurs	Nbre		4	4
	%		100,00 %	100,00 %
Ass.prof.(mi-temps)	Nbre	1	3	4
	%	25,00 %	75,00 %	100,00 %
ATER	Nbre	50	49	99
	%	50,51 %	49,49 %	100,00 %
Lecteur (personnel)	Nbre	5	2	7
	%	71,43 %	28,57 %	100,00 %
Mait. lang. (perso.)	Nbre	1		1
	%	100,00 %		100,00 %
Moniteurs	Nbre	27	21	48
	%	56,25 %	43,75 %	100,00 %
Prof cont.2dg non fc	Nbre	5	2	7
	%	71,43 %	28,57 %	100,00 %
Vacataires non fct.	Nbre	2	1	3
	%	66,67 %	33,33 %	100,00 %
Total Général	Nbre	94	98	192
	%	48,96 %	51,04 %	100,00 %

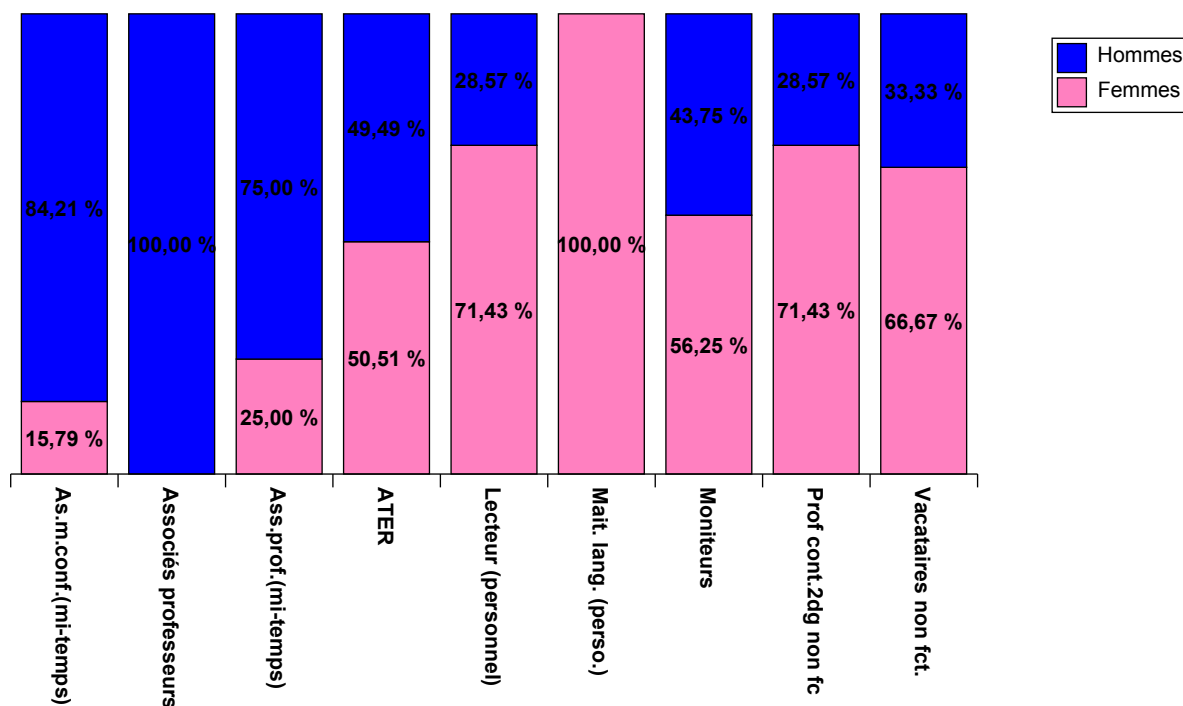

**Répartition des IATOS titulaires par sexe et par catégorie au 01/10/2006**

	Catégorie A		Catégorie B		Catégorie C		Total Général	
	Nbre	%	Nbre	%	Nbre	%	Nbre	%
<b>Femmes</b>	62	63,27 %	61	71,76 %	120	76,92 %	<b>243</b>	<b>71,68 %</b>
<b>Hommes</b>	36	36,73 %	24	28,24 %	36	23,08 %	<b>96</b>	<b>28,32 %</b>
<b>Total</b>	<b>98</b>	<b>100,00 %</b>	<b>85</b>	<b>100,00 %</b>	<b>156</b>	<b>100,00 %</b>	<b>339</b>	<b>100,00 %</b>

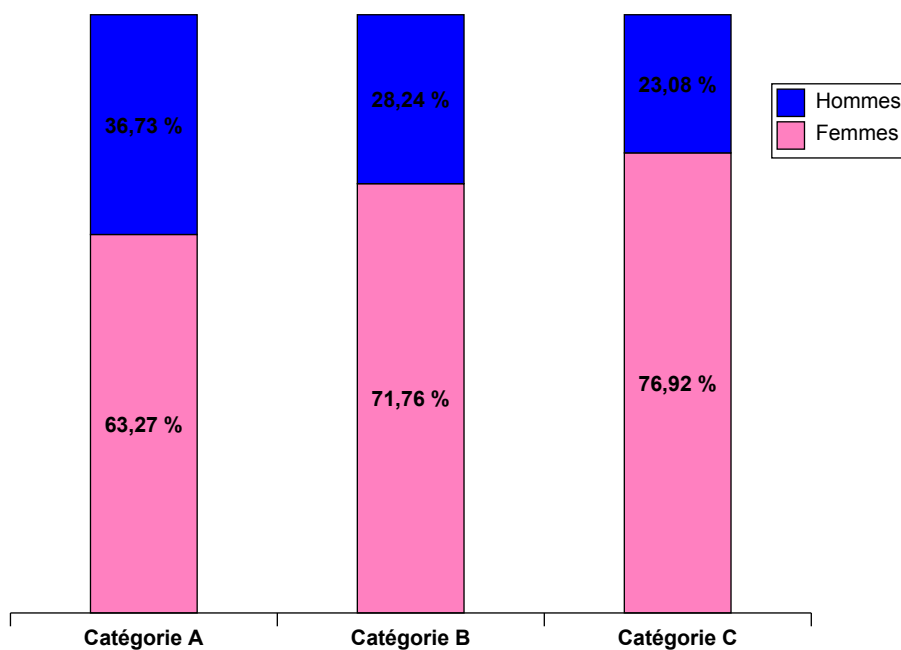



**Evolution du nombre de IATOS titulaires sur 3 ans par sexe**

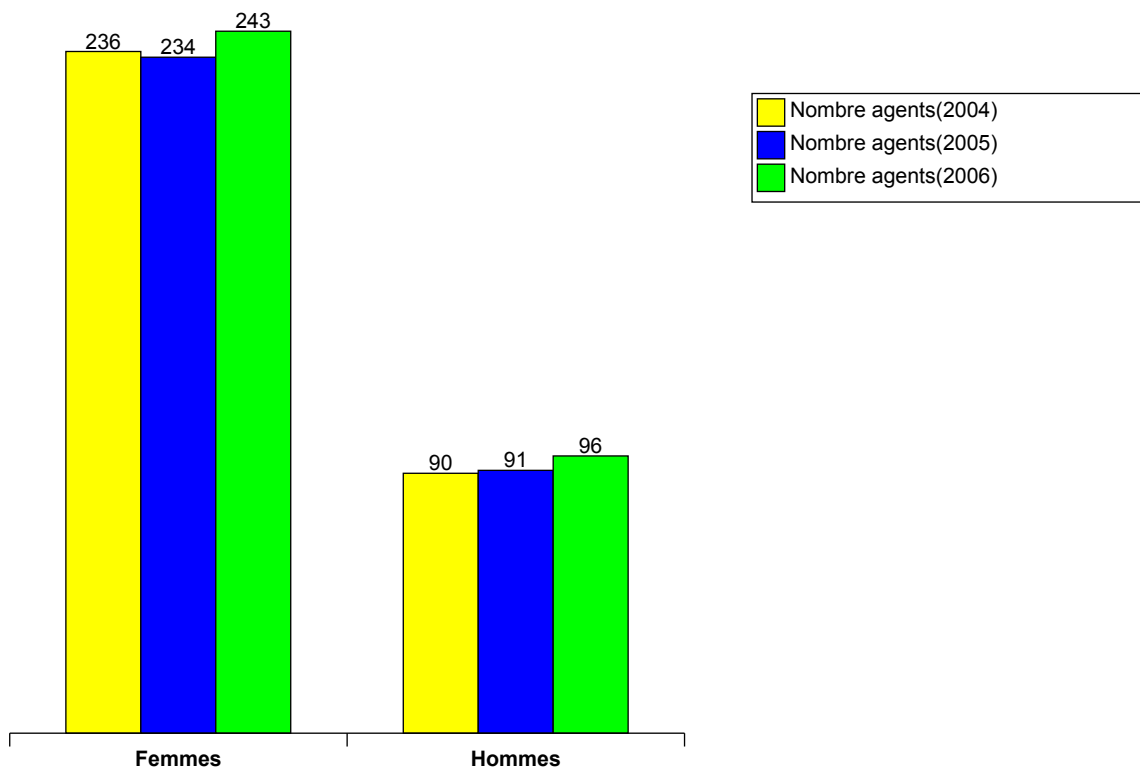

**Répartition des IATOS non titulaires par sexe au 01/10/2006**

	Etat Délégué		Etat Rompus		Propre		Total Général	
	Nbre*	%	Nbre*	%	Nbre*	%	Nbre*	%
<b>Femmes</b>	9	75,00 %	5	71,43 %	68	85,00 %	<b>82</b>	<b>82,83 %</b>
<b>Hommes</b>	3	25,00 %	2	28,57 %	12	15,00 %	<b>17</b>	<b>17,17 %</b>
<b>Total</b>	<b>12</b>	<b>100,00 %</b>	<b>7</b>	<b>100,00 %</b>	<b>80</b>	<b>100,00 %</b>	<b>99</b>	<b>100,00 %</b>

\* est comptabilisé le nombre de personnes employées sous contrat en fonction de la nature du budget

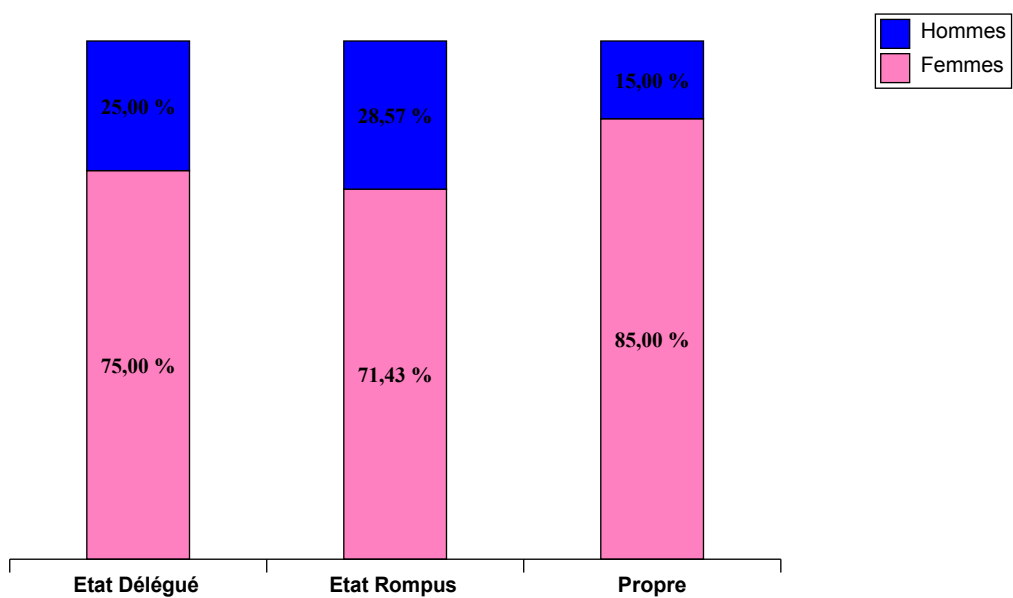

**Répartition par sexe et par type de population des titulaires et contractuels au 01/10/2006**

	ENSEIGNANT		IATOS		Total Général	
	Nbre	%	Nbre	%	Nbre	%
<b>Femmes</b>	241	43,66 %	318	73,61 %	<b>559</b>	<b>56,81 %</b>
<b>Hommes</b>	311	56,34 %	114	26,39 %	<b>425</b>	<b>43,19 %</b>
<b>Total</b>	<b>552</b>	<b>100,00 %</b>	<b>432</b>	<b>100,00 %</b>	<b>984</b>	<b>100,00 %</b>

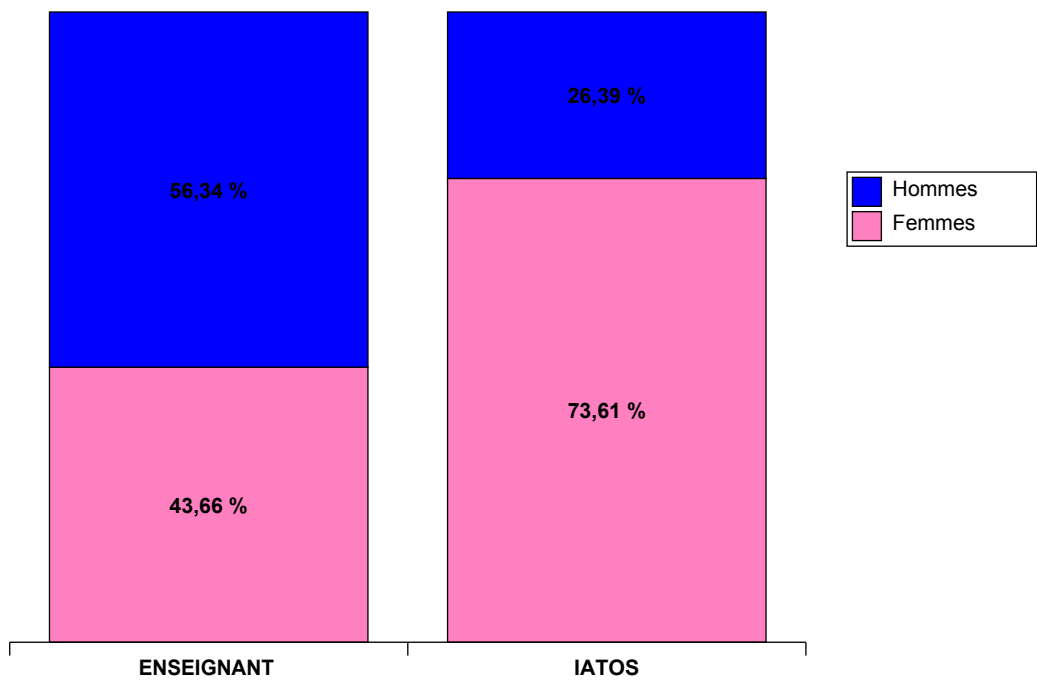

**Répartition des personnes par âge - Etude des titulaires en activité au 01/10/2006**

	20-29 ans	30-39 ans	40-49 ans	50-59 ans	60-69 ans	Total
<b>ENSEIGNANT</b>	9	109	95	98	49	<b>360</b>
<b>IATOS Cat. A</b>	5	22	26	41	4	<b>98</b>
<b>IATOS Cat. B</b>	3	20	15	43	4	<b>85</b>
<b>IATOS Cat. C</b>	4	36	41	71	4	<b>156</b>
<b>Total</b>	<b>21</b>	<b>187</b>	<b>177</b>	<b>253</b>	<b>61</b>	<b>699</b>

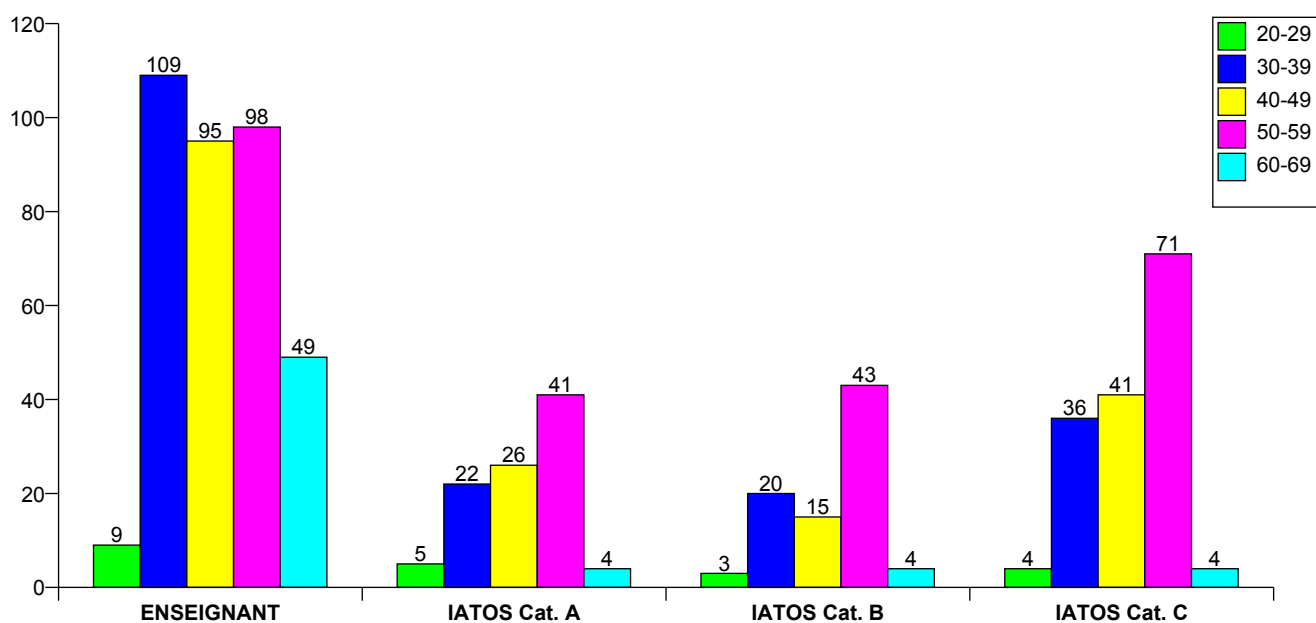

**Pyramide des âges par type de population des Enseignants titulaires au : 01/10/2006**

**Enseignants du Supérieur**

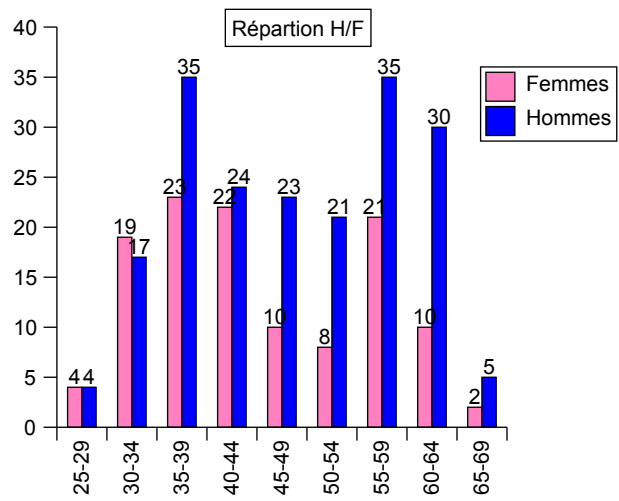
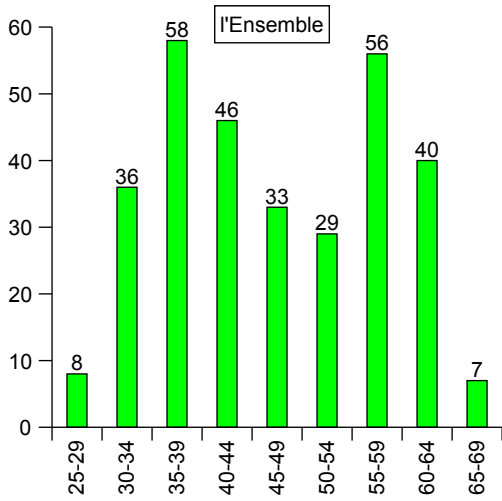

**Enseignants du 2nd Degré**

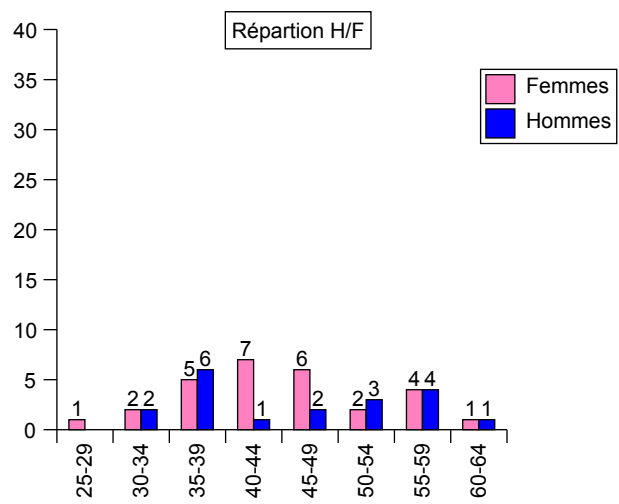
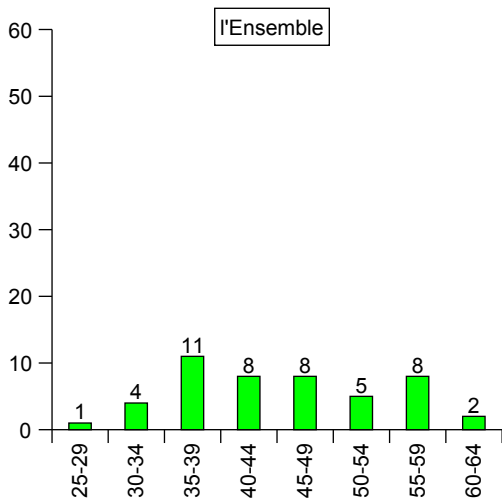

**Pyramide des âges par catégorie des IATOS titulaires au 01/10/2006**

**Catégorie A**

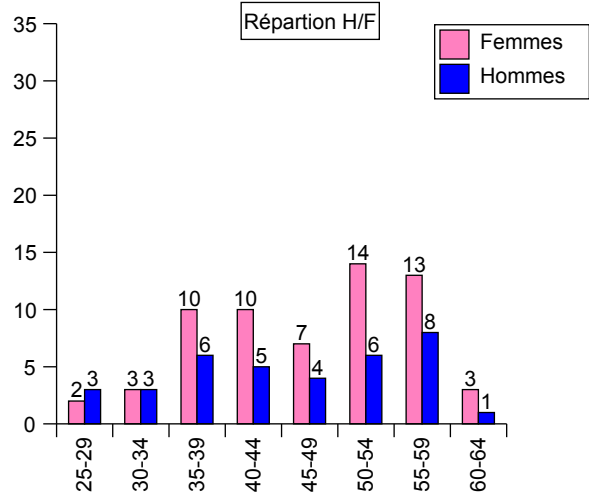
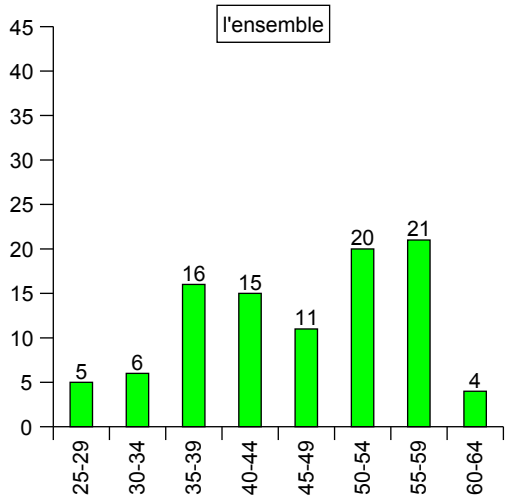

**Catégorie B**

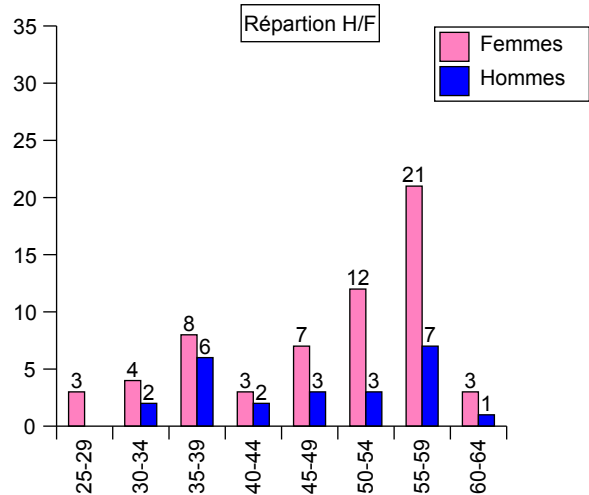
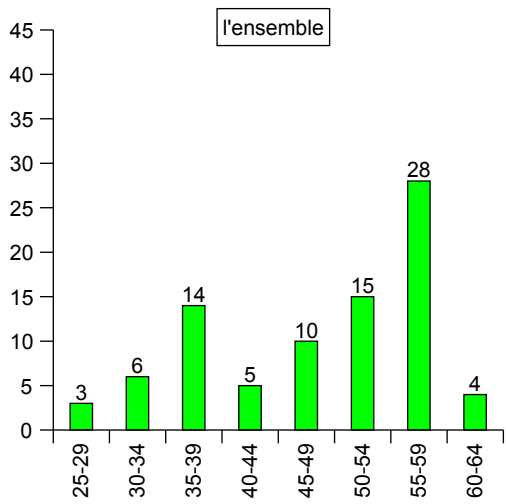

**Pyramide des âges par catégorie des IATOS titulaires au 01/10/2006**

**Catégorie C**

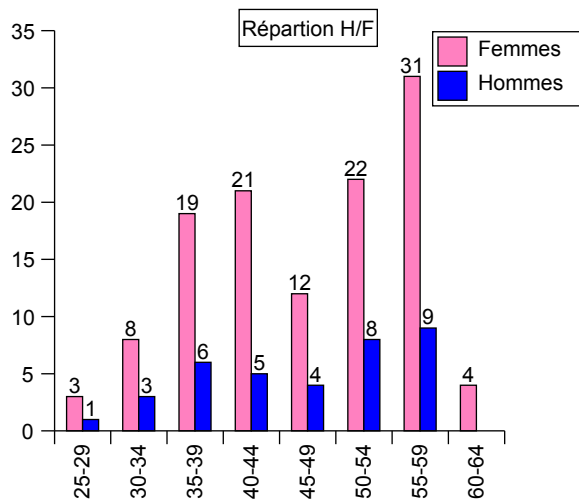
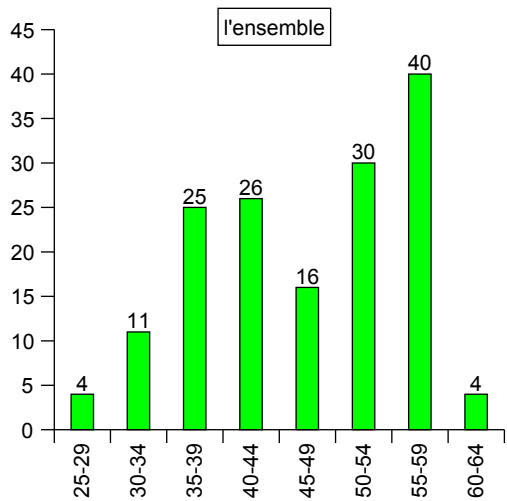

**Pyramide des âges des titulaires en activité au 01/10/2006**

L'ensemble

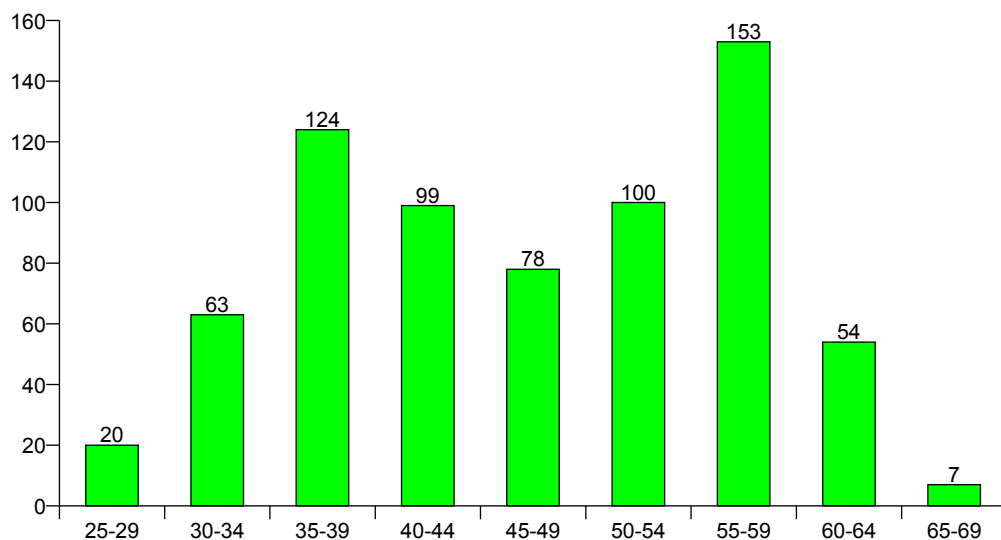

Répartition H/F

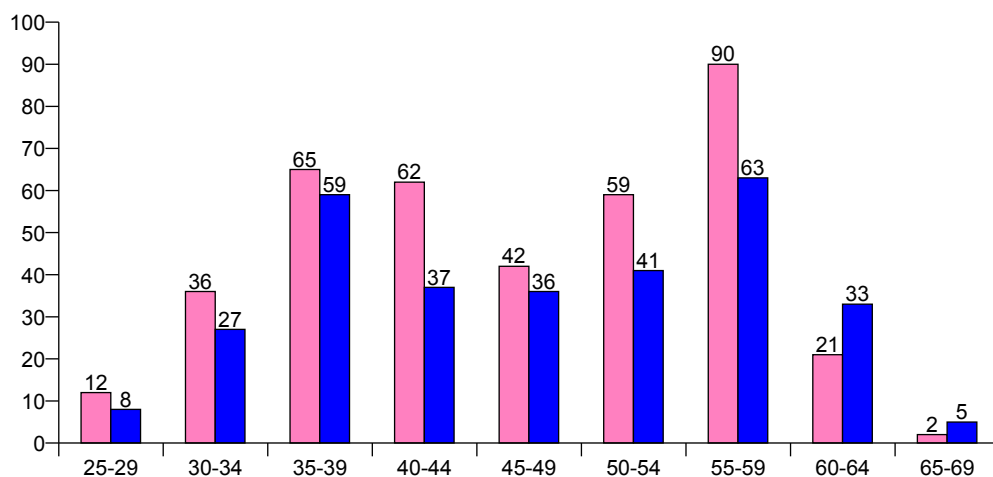
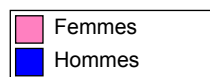



**Pyramide des âges des contractuels Enseignants au : 01/10/2006**

L'ensemble

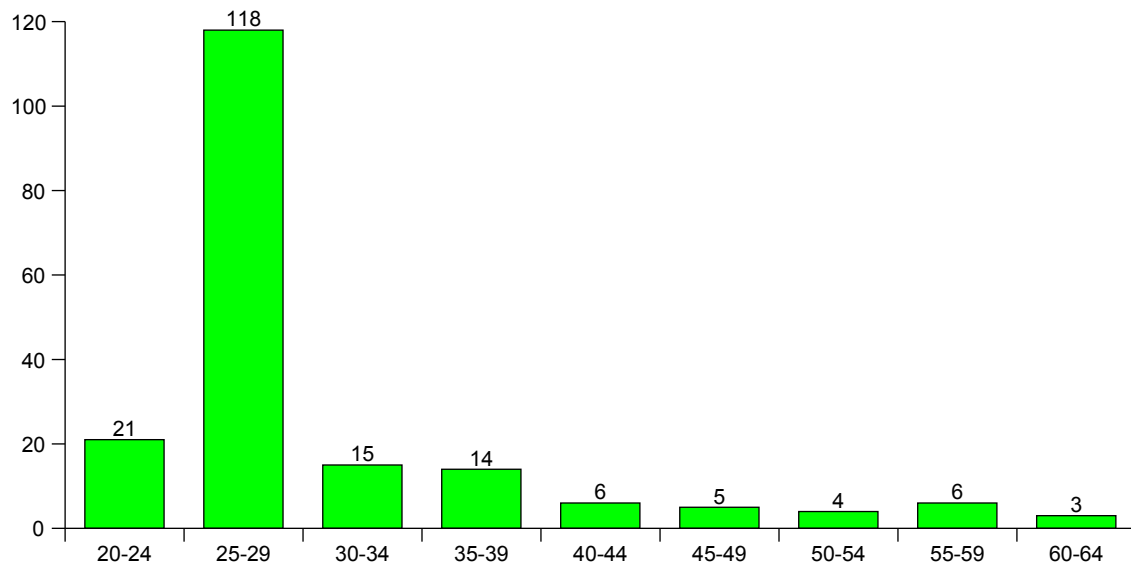

Répartition H/F

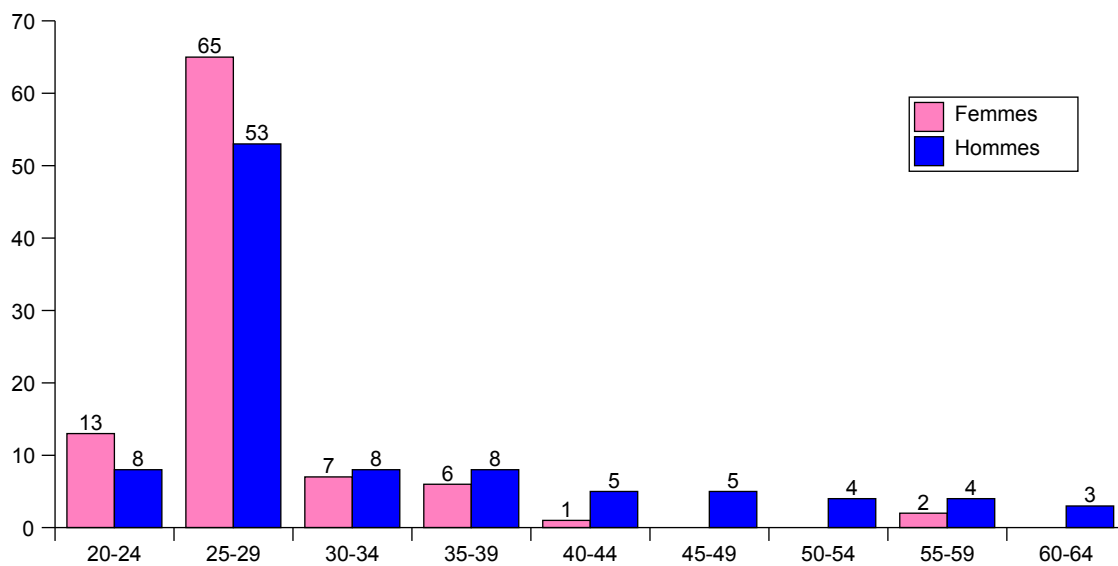

**Pyramide des âges des contractuels IATOS au : 01/10/2006**

L'ensemble

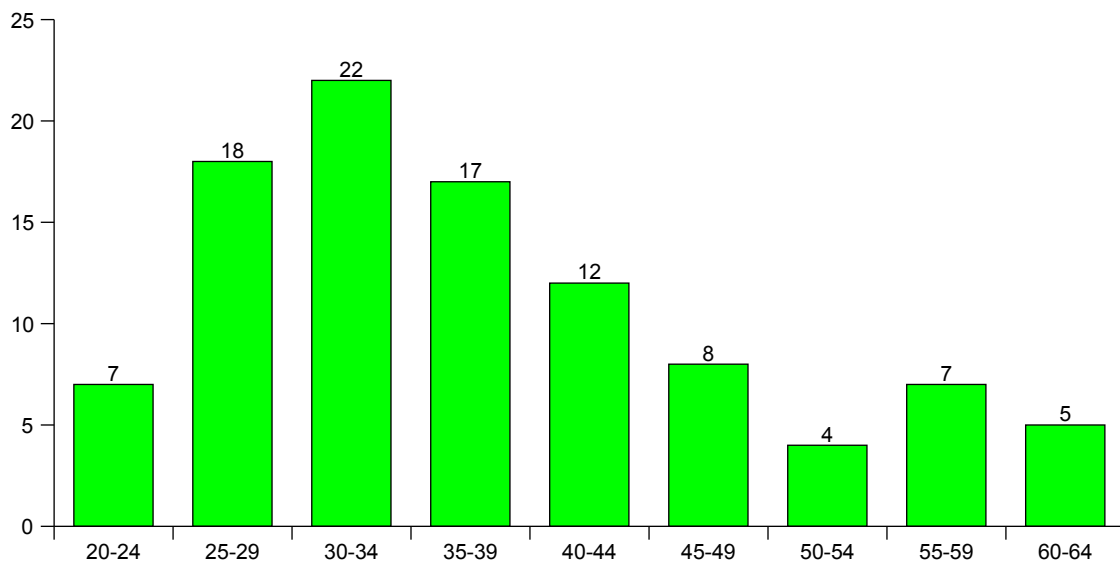

Répartition H/F

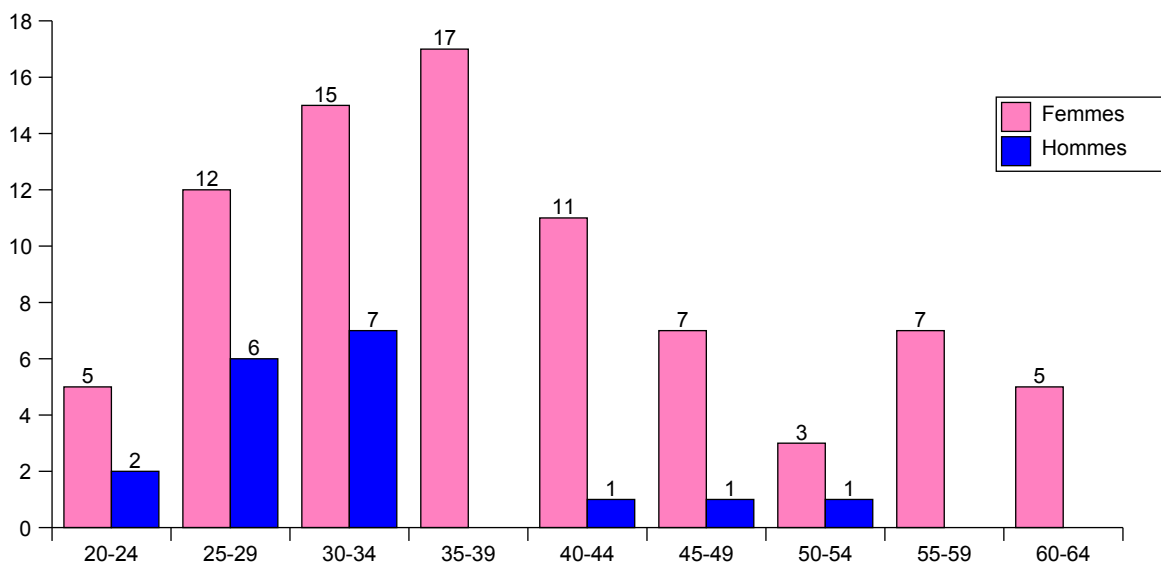

**Pyramide des âges de l'ensemble des personnels de l'Université  
au : 01/10/2006**

Ensemble

Tranche âge	Nombre agents	Pourcentage
20-24	28	2,85%
25-29	155	15,75%
30-34	99	10,06%
35-39	155	15,75%
40-44	118	11,99%
45-49	91	9,25%
50-54	106	10,77%
55-59	164	16,67%
60-64	61	6,2%
65-69	7	0,71%
<b>Total</b>	<b>984</b>	<b>100%</b>

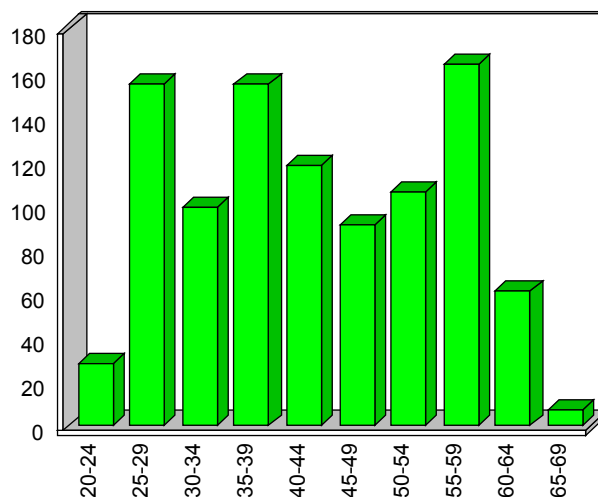

Répartition Homme (M) / Femme (F)

	Femmes	Hommes	Total
20-24	18	10	28
25-29	88	67	155
30-34	57	42	99
35-39	88	67	155
40-44	75	43	118
45-49	49	42	91
50-54	60	46	106
55-59	97	67	164
60-64	25	36	61
65-69	2	5	7
<b>Total</b>	<b>559</b>	<b>425</b>	<b>984</b>

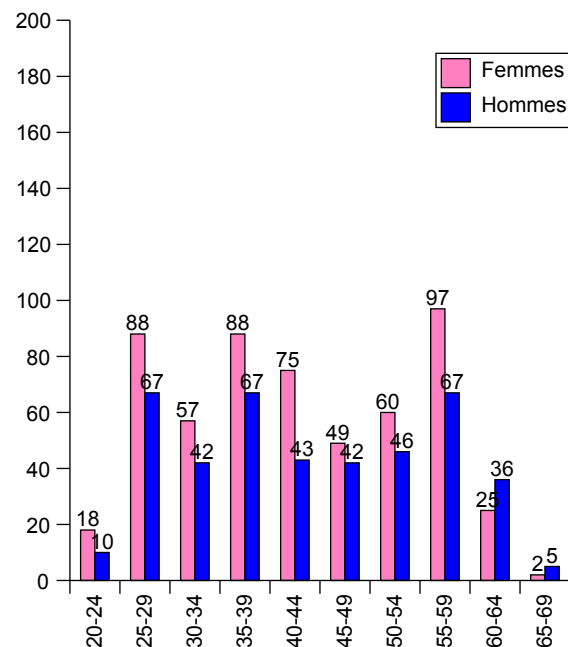



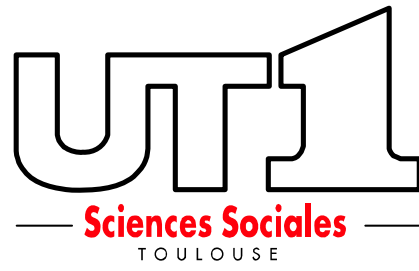

# MOUVEMENT

(Date d'observation 26/03/2007)



<b>Mouvement des Enseignants</b> <b>Année Universitaire 2006-2007</b>
--

<b>ARRIVEE</b>
----------------

Corps		IUT Rodez	UT1	Total Général
Agrégé	Liste d'aptitude			0
	mutation		4	4
Certifiés	Liste d'aptitude			0
	mutation			0
Professeurs EPS	Liste d'aptitude			0
	mutation			0
Professeurs ENSAM	Liste d'aptitude			0
	mutation			0
Maître de Conférences	Concours		11	11
	Liste d'aptitude		1	1
	mutation		1	1
Professeurs D'université	Concours		2	2
	mutation		3	3
	détachement avant intégration			0
<b>Total Général</b>		<b>0</b>	<b>22</b>	<b>22</b>

<b>DEPART</b>
---------------

Corps		IUT Rodez	UT1	Total Général
Agrégé	Détachement			0
	mutation			0
	Retraite		2	2
Certifiés	Détachement			0
	mutation			0
	Retraite			0
Professeurs EPS	Détachement			0
	mutation			0
	Retraite		1	1
Professeurs ENSAM	Détachement			0
	mutation			0
	Retraite			0
Maître de Conférences	Détachement		5	5
	mutation		4	4
	Retraite		2	2
Professeurs D'université	Détachement		3	3
	mutation			0
	Retraite		6	6
<b>Total Général</b>		<b>0</b>	<b>23</b>	<b>23</b>

**MODALITES DE RECRUTEMENT DES PERSONNELS ASU 1999-2006**

	<b>Concours externe</b>	<b>Concours interne</b>	<b>Concours réservé Sapin</b>	<b>Mutations</b>	<b>Détachement</b>	<b>Total</b>
<b>1999</b>	3			14	1	<b>18</b>
<b>2000</b>				10	2	<b>12</b>
<b>2001</b>	1	1		9	1	<b>12</b>
<b>2002</b>			4	15		<b>19</b>
<b>2003</b>	2	3	2	10	3	<b>20</b>
<b>2004</b>			1	8	1	<b>10</b>
<b>2005</b>	2	1	1	7	1	<b>12</b>
<b>2006</b>	1			6		<b>7</b>
<b>Total</b>	<b>9</b>	<b>5</b>	<b>8</b>	<b>79</b>	<b>9</b>	<b>110</b>



**MODALITES DE RECRUTEMENT DES PERSONNELS ITRF 1999-2006**

	<b>Concours externe / recrut direct</b>	<b>Concours interne</b>	<b>Concours réservé Sapin</b>	<b>Mutations</b>	<b>Détachement</b>	<b>Total</b>
<b>1999</b>	6	2				<b>8</b>
<b>2000</b>	3	3		2		<b>8</b>
<b>2001</b>	3	1	2	1		<b>7</b>
<b>2002</b>			2	2		<b>4</b>
<b>2003</b>	4	2	4			<b>10</b>
<b>2004</b>	4	4	4	2		<b>14</b>
<b>2005</b>	5	1	5	2	1	<b>14</b>
<b>2006</b>	4	2		4		<b>10</b>
<b>Total</b>	<b>29</b>	<b>15</b>	<b>17</b>	<b>13</b>	<b>1</b>	<b>75</b>



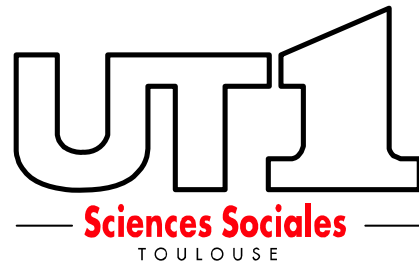

# REMUNERATION

(Date d'observation 26/03/2007)



**Masse Salariale pour l'année 2006**

	Budget Etat		Budget Propre		Masse Salariale consolidée	
	Montant	%	Montant	%	Montant	%
Traitement Principal	24 358 240,54	54,93%	4 308 625,99	42,83%	28 666 866,53	52,69%
Indemnité sans HC	3 110 750,54	7,02%	530 733,87	5,28%	3 641 484,41	6,69%
Heures Complémentaires	0,00	0,00%	2 702 922,64	26,87%	2 702 922,64	4,97%
Charges Patronales	16 346 601,74	36,86%	2 391 682,20	23,78%	18 738 283,94	34,44%
Allocation Perte D'emploi	528 102,31	1,19%	125 009,93	1,24%	653 112,24	1,20%
<b>Total :</b>	<b>44 343 695,13</b>	<b>100,00%</b>	<b>10 058 974,63</b>	<b>100,00%</b>	<b>54 402 669,76</b>	<b>100,00%</b>

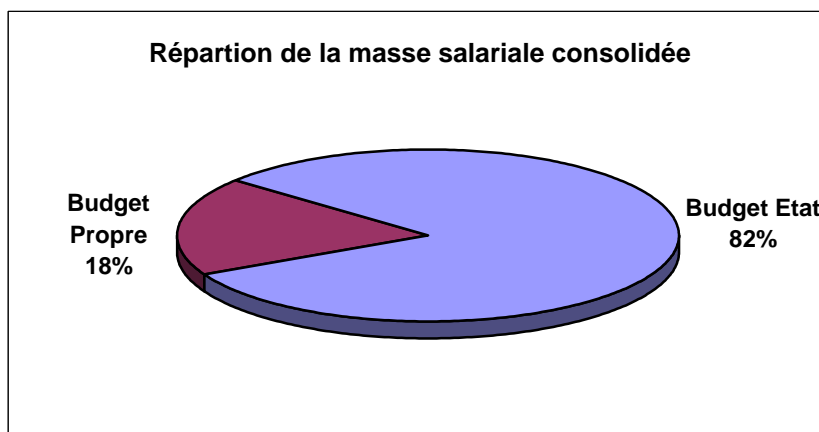
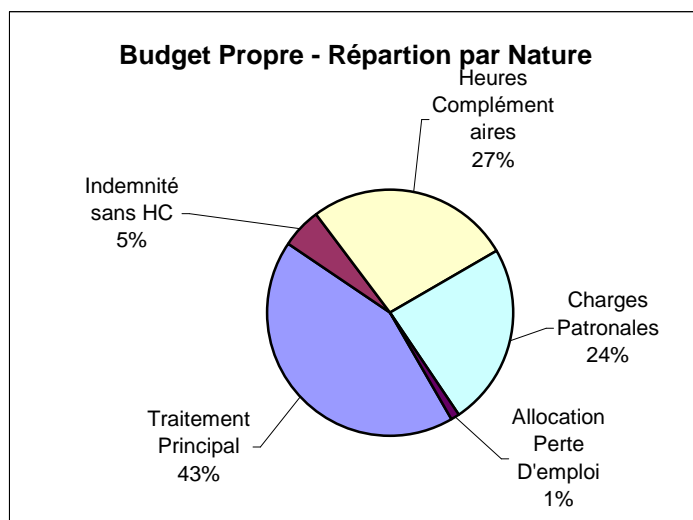
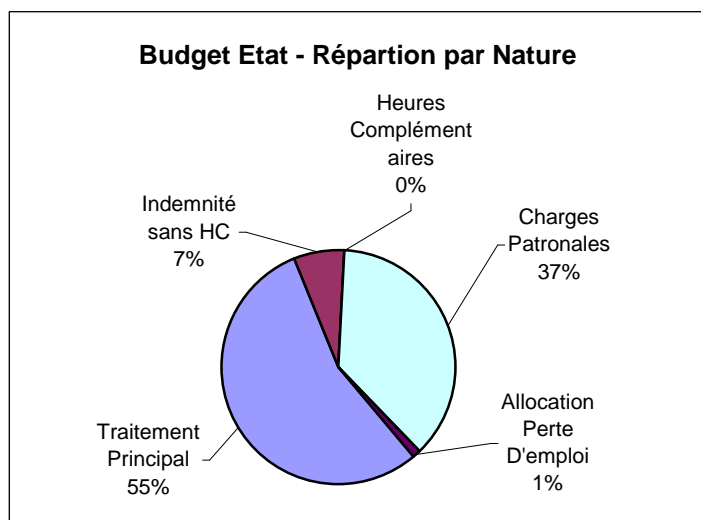

**Répartition par type de NBI au 01/10/2006**

Nombre points	Administratif	Agent comptable	SUIO	Secrétaire Général	Technique	Technique/ouvrier	Total
10						1	1
15	2				1	16	19
20	2		1		7		10
25	20				6		26
40		1					1
50				1			1
<b>Total</b>					1		1
	<b>24</b>	<b>1</b>	<b>1</b>	<b>1</b>	<b>15</b>	<b>17</b>	<b>59</b>

**Répartition des NBI par catégorie de bénéficiaires**

Catégories	Administratif	Agent comptable	SUIO	Secrétaire Général	Technique	Technique/ouvrier	Total
A	18	1	1	1	7		28
B	6				8	7	21
C						10	10
<b>Total</b>	<b>24</b>	<b>1</b>	<b>1</b>	<b>1</b>	<b>15</b>	<b>17</b>	<b>59</b>

<b>Répartition des agents bénéficiant des NBI par statut et par catégorie au 01/10/2006</b>
---

*\*Des agents en CPA, occupant une même fonction peuvent partager une NBI*

	<b>A</b>	<b>B</b>	<b>C</b>	<b>Total</b>
<b>ASU</b>	14	8	5	<b>27</b>
	51,85 %	29,63 %	18,52 %	<b>43,55 %</b>
<b>ITARF</b>	14	15	6	<b>35</b>
	40,00 %	42,86 %	17,14 %	<b>56,45 %</b>
<b>Total</b>	<b>28</b>	<b>23</b>	<b>11</b>	<b>62</b>
<b>Général</b>	<b>45,16 %</b>	<b>37,10 %</b>	<b>17,74 %</b>	<b>100,00 %</b>





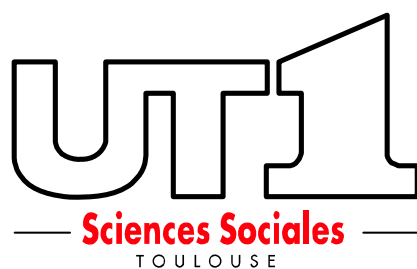

# CONDITIONS DE TRAVAIL

(Date d'observation 26/03/2007)



**Répartition par catégorie et par type de population des quotités de temps partiel (agents sur budget Etat, hors CPA) au 01/10/2006**

Titulaires	Catégorie A			Total Cat.	Catégorie B				Total Cat.	Catégorie C			Total Cat.	Total Général
	50 %	80 %	90 %		50 %	60 %	80 %	90 %		70 %	80 %	90 %		
<b>ASU</b>		1	1	2			4	1	5	1	8	1	10	17
<b>Bibliothèque - Musée</b>		1	4	5	1	1	5		7		1		1	13
<b>ITARF</b>	1	9	2	12			1	1	2		10	1	11	25
<b>Total</b>	<b>1</b>	<b>11</b>	<b>7</b>	<b>19</b>	<b>1</b>	<b>1</b>	<b>10</b>	<b>2</b>	<b>14</b>	<b>1</b>	<b>19</b>	<b>2</b>	<b>22</b>	<b>55</b>

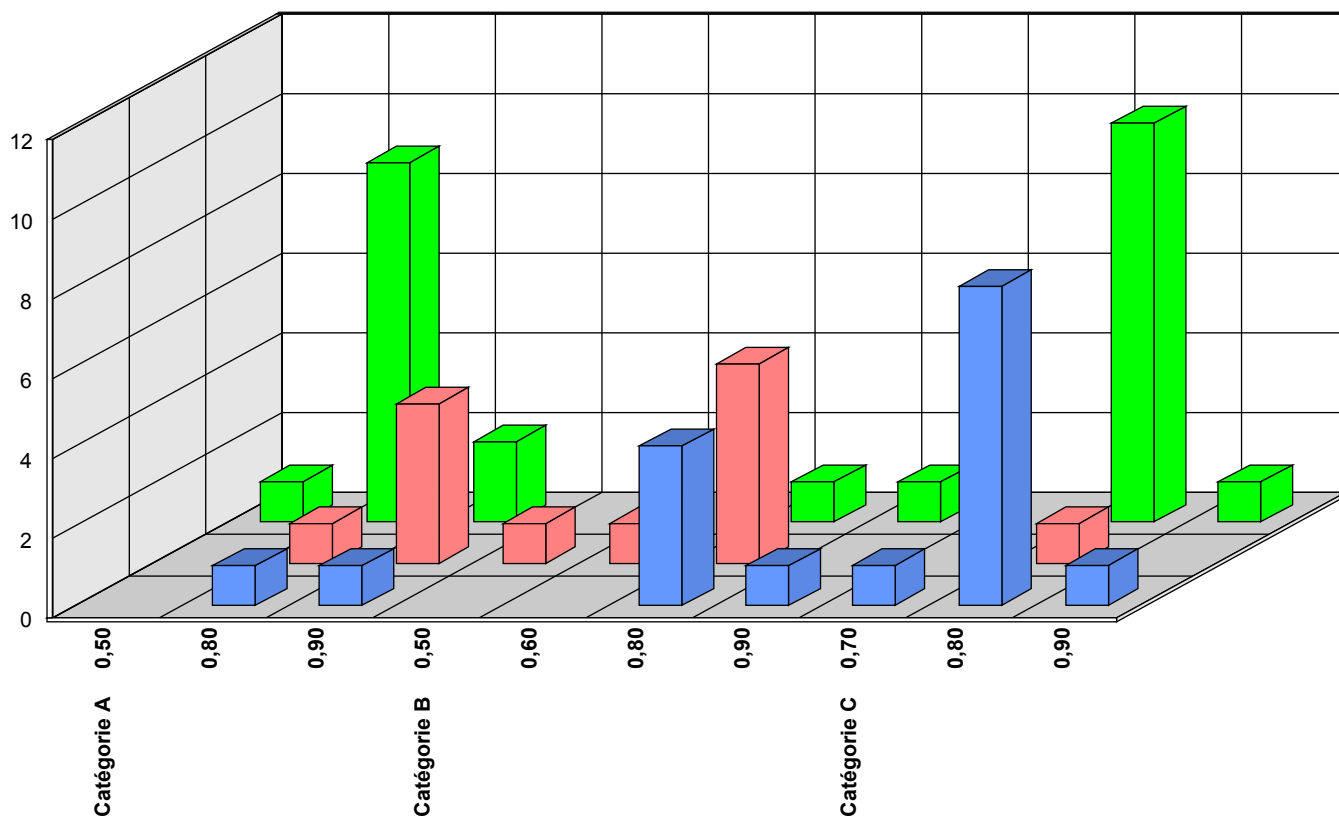
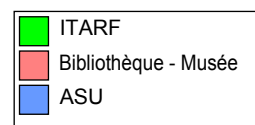

**Evolution par catégorie et par type de population des quotités de temps partiel (agents sur budget Etat, hors CPA) au 01/10/2006**

Evolution par type de population

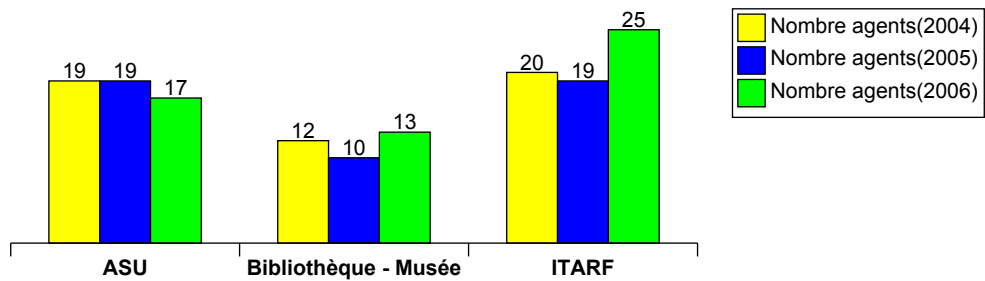

Evolution par catégorie

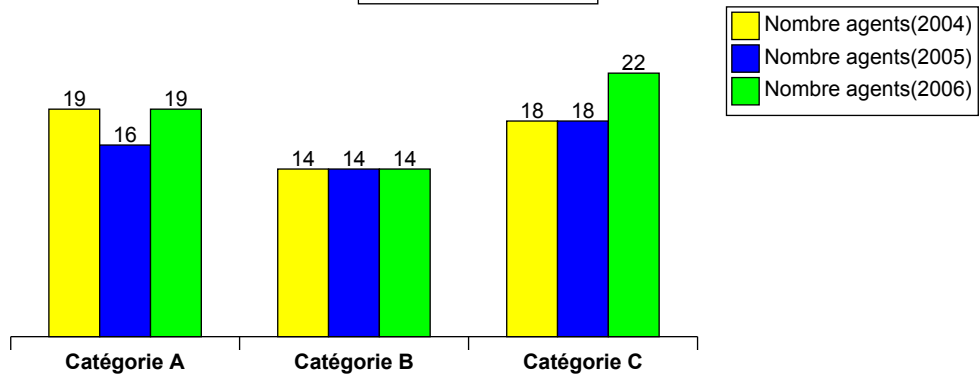

Evolution par quotité de temps partiel

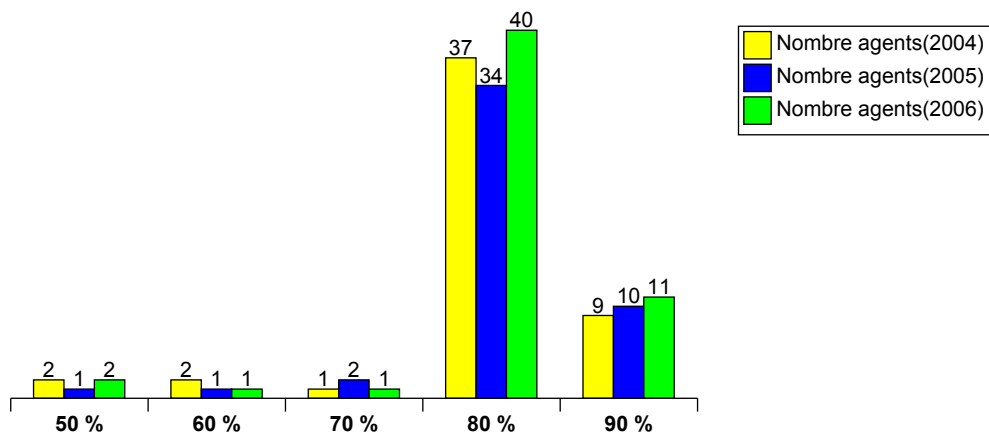

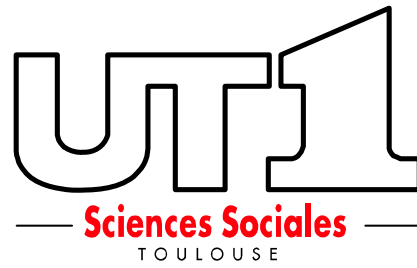

# ABSENCES POUR CONGES MALADIE ET MATERNITE

(Date d'observation 26/03/2006)



**Répartition des absences constatées par catégorie de personnels**  
agents ayant une carrière ou contrat et une affectation sur la période du 01/01/2006 au 31/12/2006

Titulaires	ENSEIGNANT		IATOS		Total Général	
	Nbre Congés	Jours	Nbre Congés	Jours	Nbre Congés	Jours
CG ACCIDENT SERVICE			13	197	13	197
CG DE FIN D'ACTIVITE			1	365	1	365
CG FORMATION			3	208	3	208
CG LONGUE DUREE			3	365	3	365
CG LONGUE MALADIE	5	582	10	1134	15	1716
CG MATERNITE	13	758	9	404	22	1162
CG ORDINAIRE de MALADIE	16	124	278	2286	294	2410
CG PATERNITE	1	11	5	55	6	66
CG RECH. CONVERSION THEMATIQUE	8	1210			8	1210
<b>Total</b>	<b>43</b>	<b>2685</b>	<b>322</b>	<b>5014</b>	<b>365</b>	<b>7699</b>

Contractuels *	ENSEIGNANT		IATOS		Total Général	
	Nbre Congés	Jours	Nbre Congés	Jours	Nbre Congés	Jours
CG GRAVE MALADIE			2	212	2	212
CG MALADIE (Non Tit)	7	71	49	266	56	337
CG MATERNITE	4	317	10	520	14	837
CG PARENTAL (Non Tit)			2	243	2	243
<b>Total</b>	<b>11</b>	<b>388</b>	<b>63</b>	<b>1241</b>	<b>74</b>	<b>1629</b>

\* Les congés peuvent être fractionnés selon la durée des contrats.

## Répartition des absences constatées par catégorie de personnels

*agents ayant une carrière ou contrat et une affectation sur la période du 01/01/2006 au 31/12/2006*

Titulaires : nombre de congés

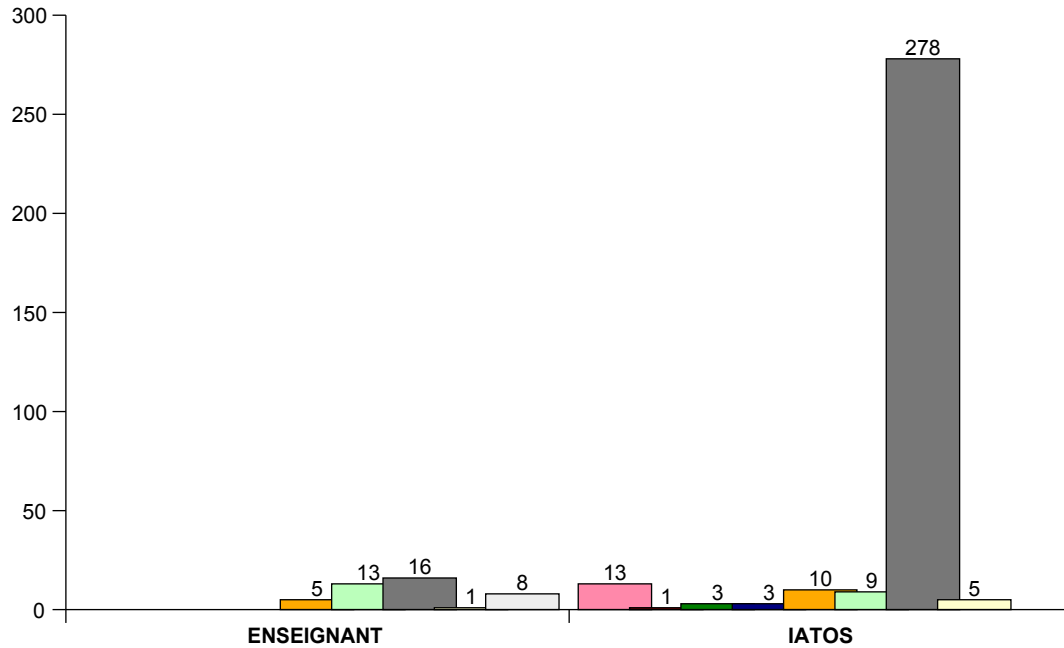
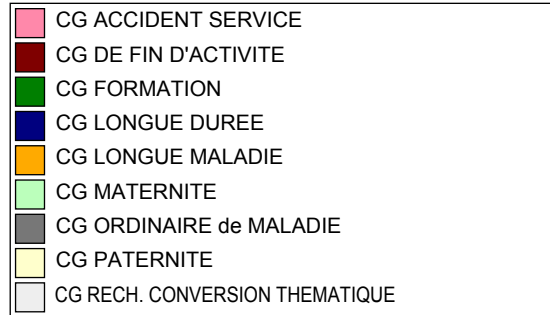

Contractuels : nombre de congés

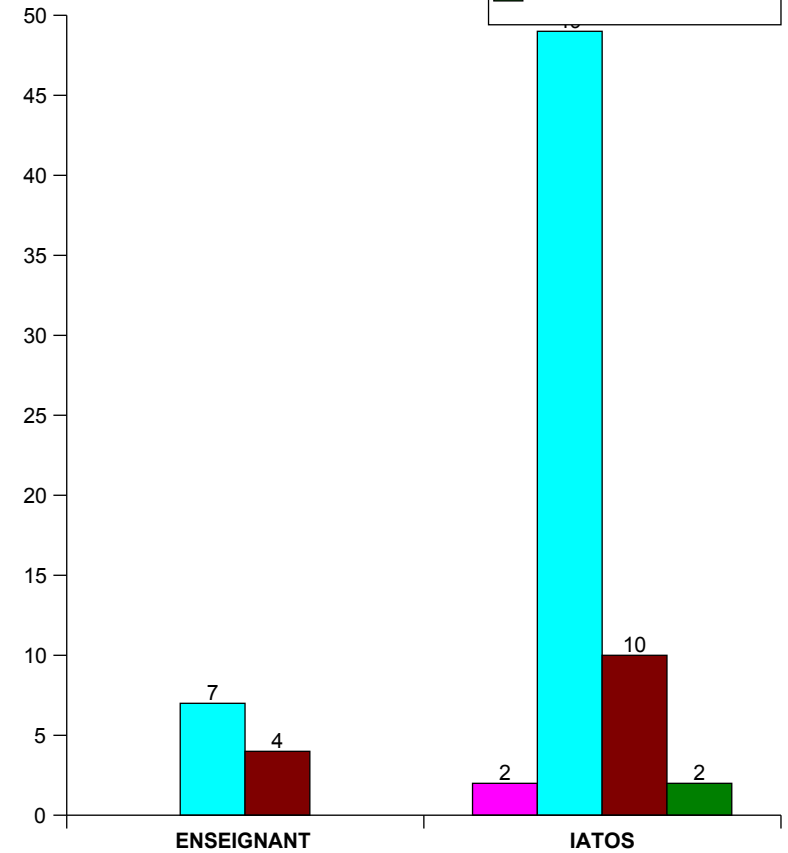
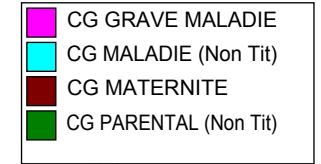



## Répartition des absences constatées par catégorie de personnels

*agents ayant une carrière ou contrat et une affectation sur la période du 01/01/2006 au 31/12/2006*

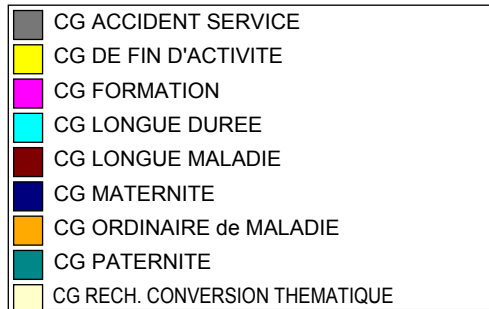

Titulaires : Nombre de jours d'arrêt

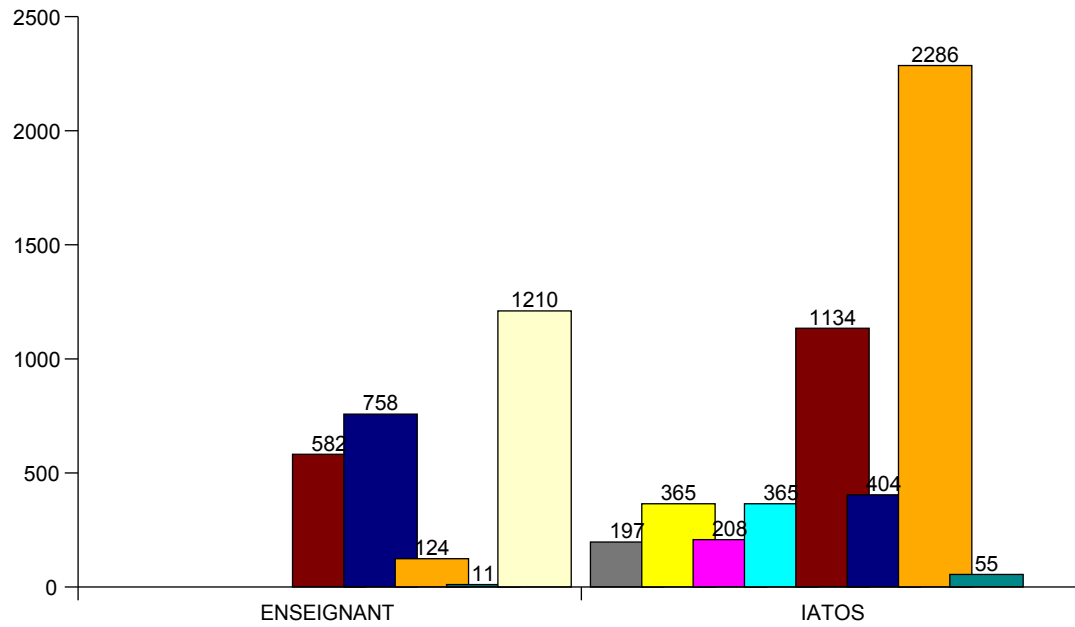

Contractuels : Nombre de jours d'arrêt

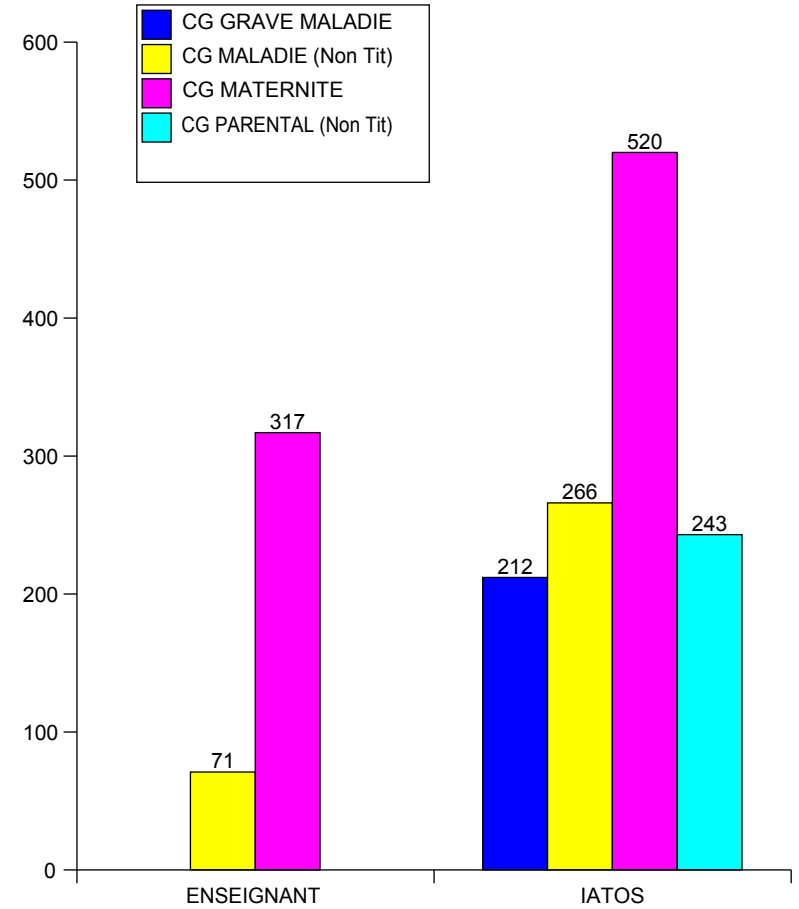

**Répartition des absences constatées par type de population**  
agents titulaires ayant une carrière et une affectation sur la période du 01/01/2006 au 31/12/2006

	ENSEIGNANT				IATOS						Total Général	
	Ens. chercheur		Ens. 2nd degré		ITARF		Bibli. musée		ASU			
	Nbre Congés	Jours	Nbre Congés	Jours	Nbre Congés	Jours	Nbre Congés	Jours	Nbre Congés	Jours	Nbre Congés	Jours
<b>CG ACCIDENT SERVICE</b>					7	73			6	124	<b>13</b>	<b>197</b>
<b>CG DE FIN D'ACTIVITE</b>					1	365					<b>1</b>	<b>365</b>
<b>CG FORMATION</b>							3	208			<b>3</b>	<b>208</b>
<b>CG LONGUE DUREE</b>					3	365					<b>3</b>	<b>365</b>
<b>CG LONGUE MALADIE</b>	2	313	3	269	2	253	2	310	6	571	<b>15</b>	<b>1716</b>
<b>CG MATERNITE</b>	9	580	4	178	5	260	2	22	2	122	<b>22</b>	<b>1162</b>
<b>CG ORDINAIRE de MALADIE</b>	8	69	8	55	131	1087	55	436	92	763	<b>294</b>	<b>2410</b>
<b>CG PATERNITE</b>	1	11			4	44			1	11	<b>6</b>	<b>66</b>
<b>CG RECH. CONVERSION THEMATIQUE</b>	8	1210									<b>8</b>	<b>1210</b>
<b>Total</b>	<b>28</b>	<b>2183</b>	<b>15</b>	<b>502</b>	<b>153</b>	<b>2447</b>	<b>62</b>	<b>976</b>	<b>107</b>	<b>1591</b>	<b>365</b>	<b>7699</b>

## Répartition des absences constatées par type de contrat et par type de population

*Contractuels de l'établissement ayant un contrat sur la période du 01/01/2006 au 31/12/2006*

	ENSEIGNANT				IATOS								Total Général	
	CG MALADIE (Non Tit)		CG MATERNITE		CG GRAVE MALADIE		CG MALADIE (Non Tit)		CG MATERNITE		CG PARENTAL (Non Tit)			
	Nbre Congés	Jours	Nbre Congés	Jours	Nbre Congés	Jours	Nbre Congés	Jours	Nbre Congés	Jours	Nbre Congés	Jours	Nbre Congés	Jours
Agent vacataire							1	2					1	2
ATER			2	142									2	142
CAE							3	14					3	14
CDD 3 ans renouvel.							2	20	2	126			4	146
CDD BIBLI (+10 mois)							2	10					2	10
CDD BIBLI (10 mois)							2	10					2	10
CDD RF (+10 mois)					2	212	26	146	5	218	2	243	35	819
CDD RF (10 mois)							13	64	3	176			16	240
Lecteur (personnel)	3	21											3	21
Mait. lang. (perso.)	1	14											1	14
Moniteurs			1	112									1	112
Prof cont.2dg non fc	3	36	1	63									4	99
<b>Total</b>	<b>7</b>	<b>71</b>	<b>4</b>	<b>317</b>	<b>2</b>	<b>212</b>	<b>49</b>	<b>266</b>	<b>10</b>	<b>520</b>	<b>2</b>	<b>243</b>	<b>74</b>	<b>1629</b>

\* Les congés peuvent être fractionnés selon la durée des contrats.



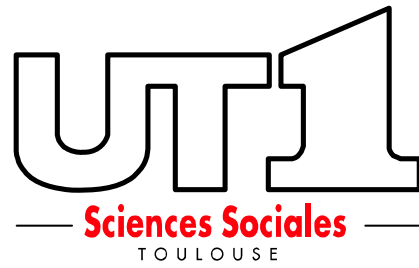

# FORMATION DES PERSONNELS

(Date d'observation 26/03/2007)



**FORMATION DES PERSONNELS IATOSS - année 2006**  
**Formations réalisées durant l'année civile 2006**

	A				B				C			
	Femmes		Hommes		Femmes		Hommes		Femmes		Hommes	
	nombre stagiaire	nombre jours	nombre stagiaire	nombre jours	nombre stagiaire	nombre jours	nombre stagiaire	nombre jours	nombre stagiaire	nombre jours	nombre stagiaire	nombre jours
Developpement des capacités	37	48	20	33	6	7	0	0	76	65	4	8
Formation à l'Encadrement	4	7	1	3	0	0	0	0	4	7	1	3
Formation Informatique	22	34	6	6	25	30	2	2	70	85	13	18
Formation Linguistique	19	14	6	9	9	7	0	0	29	19	1	2
Formation Techniques pour le Ministère	2	2	1	2	0	0	0	0	1	1	0	0
Formation Technique Spécifique	17	18	8	7	4	4	16	19	15	26	14	16
Autres thèmes	1	10	4	40	3	4	0	0	10	16	0	0
	<b>102</b>	<b>133</b>	<b>46</b>	<b>100</b>	<b>47</b>	<b>52</b>	<b>18</b>	<b>21</b>	<b>205</b>	<b>219</b>	<b>33</b>	<b>47</b>

Total par catégorie	A		B		C	
	Nombre Stagiaires	Nombre jours	Nombre Stagiaires	Nombre jours	Nombre Stagiaires	Nombre jours
	148	233	65	73	238	266

Nombre total de stagiaires inscrits	<b>451 agents</b>
Nombre total d'agents formés	<b>235 agents</b>
Nombre de jours de formations	<b>572 jours</b>

