

Insertion Professionnelle et poursuite d'études
Diplômés de Master 2 - Administration et Communication
de l'Université Toulouse Capitole

Promotion 2017 - Enquête 30 mois après l'obtention du diplôme



Les diplômés 2017 de Master 2 de Administration et Communication qui n'ont pas poursuivi d'études après l'obtention de leur diplôme sont quasiment tous en situation d'emploi 27 à 30 mois après leur diplômation. Plus précisément, 86% des diplômés sont en emploi, 12% sont à la recherche d'un emploi et 2% sont inactifs (année sabbatique, parent au foyer...)

Insertion Professionnelle - sans poursuite d'études après le M2

Taux d'insertion = $(nb \text{ de diplômés en emploi} / (nb \text{ de diplômés en emploi} + nb \text{ de diplômés à la recherche d'un emploi}) * 100)$

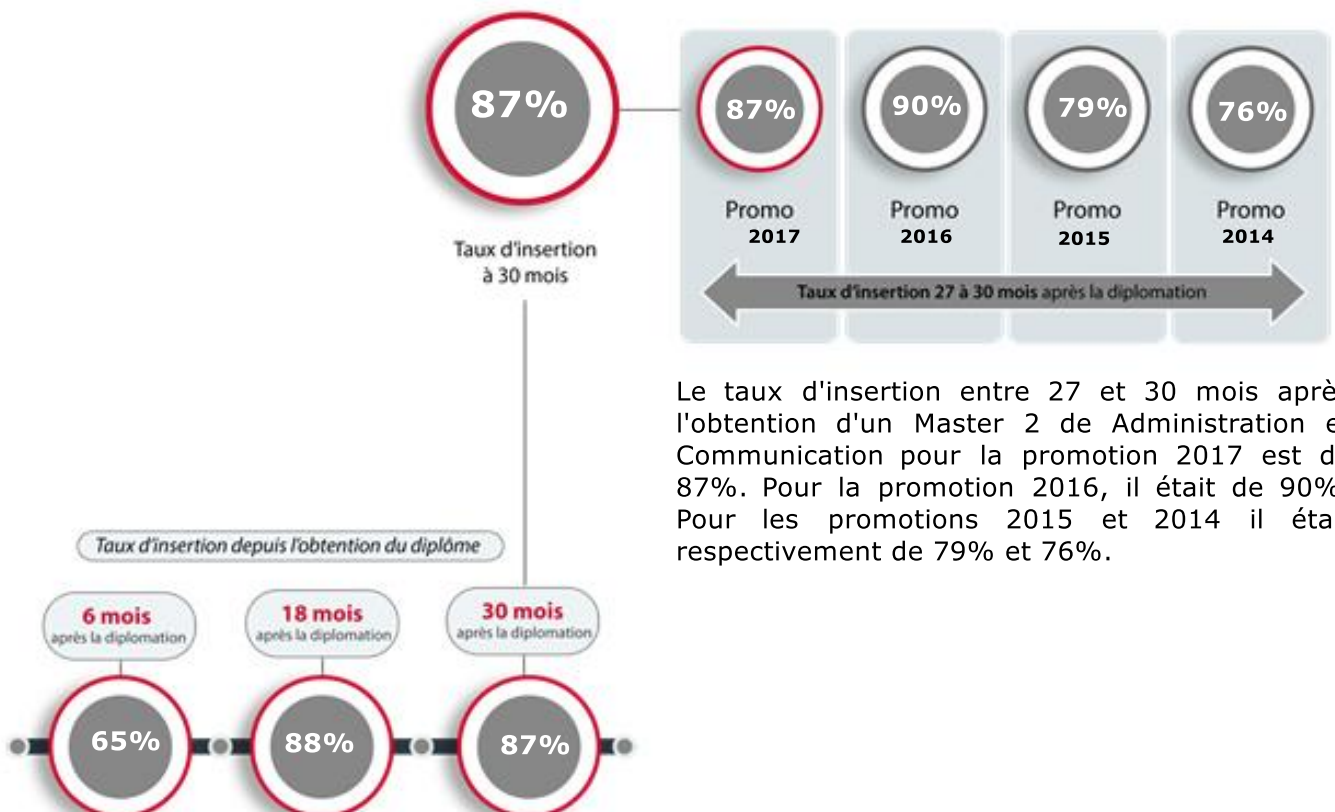

Le taux d'insertion entre 27 et 30 mois après l'obtention d'un Master 2 de Administration et Communication pour la promotion 2017 est de 87%. Pour la promotion 2016, il était de 90%. Pour les promotions 2015 et 2014 il était respectivement de 79% et 76%.

30 mois après l'obtention du diplôme, le taux d'insertion des diplômés de Master 2 de Administration et Communication est de 87%.

Un an plus tôt, au 1er décembre 2018, soit 18 mois après l'obtention du diplôme, le taux d'insertion était de 88%. Deux ans plus tôt, soit 6 mois après l'obtention du Master 2, le taux d'insertion était de 65%.

Le premier emploi

Propositions d'emploi à l'issu du stage, de l'alternance

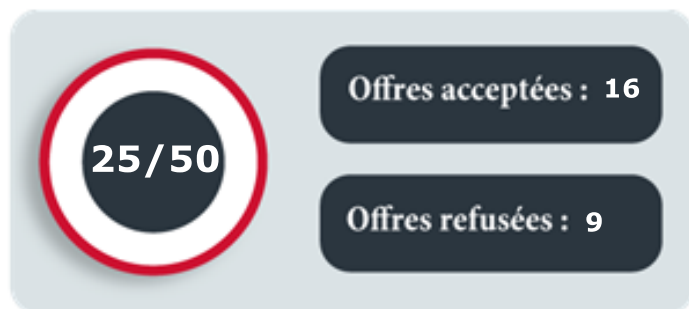

Durée moyenne de recherche du premier emploi



Le stage et l'alternance restent un facilitateur d'accès au premier emploi. En effet, 25 des 50 diplômés de Administration et Communication se sont vus proposer par leur employeur une offre d'emploi à la fin de la période de stage ou d'alternance. Ceux qui ont accepté l'offre et qui ont donc **directement été recrutés par leur entreprise représentent 16 diplômés**.

Pour l'ensemble des diplômés de Master 2 de Administration et Communication, la durée moyenne de recherche du premier emploi est 4 de mois.

L'emploi 27 à 30 mois après la diplomation

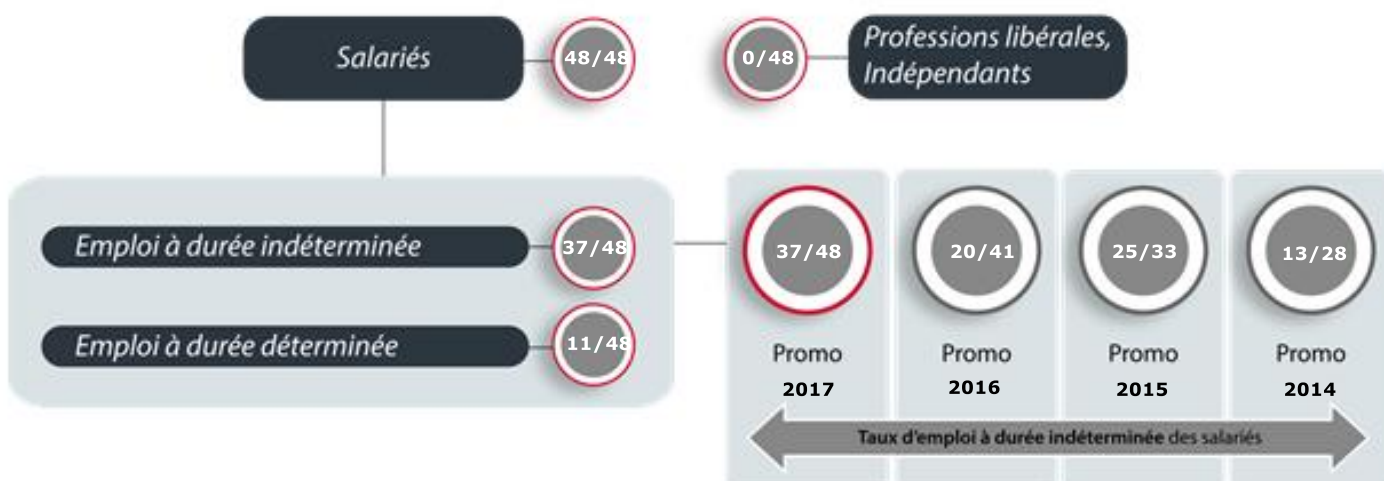

Au 1er décembre 2019, soit 30 mois après l'obtention du diplôme, **le taux d'emploi à durée indéterminée (EDI)** parmi les salariés de la promotion 2017 **est de 37 diplômés sur 48**. Pour la promotion 2016, ce taux était de 20/41 et pour les promotions 2015 et 2014, il était respectivement de 25/33 et 13/28.



Au 1er décembre 2019, soit 30 mois après l'obtention du diplôme, **le taux de cadres** parmi les salariés de la promotion 2017 **est de 29 diplômés sur 48**.

Au 1er décembre, **le salaire net moyen par mois, avec prime**, des diplômés travaillant en France à temps complet est de **1694 €**

Les salaires

Salaire net mensuel

Avec primes - Temps plein en France

Moins de 1250 €	1
De 1250€ à 1499€	10
De 1500€ à 1749€	9
De 1750€ à 1999€	11
De 2000€ à 2249€	5
De 2250€ à 2499€	1

Lieu d'exercice de l'emploi

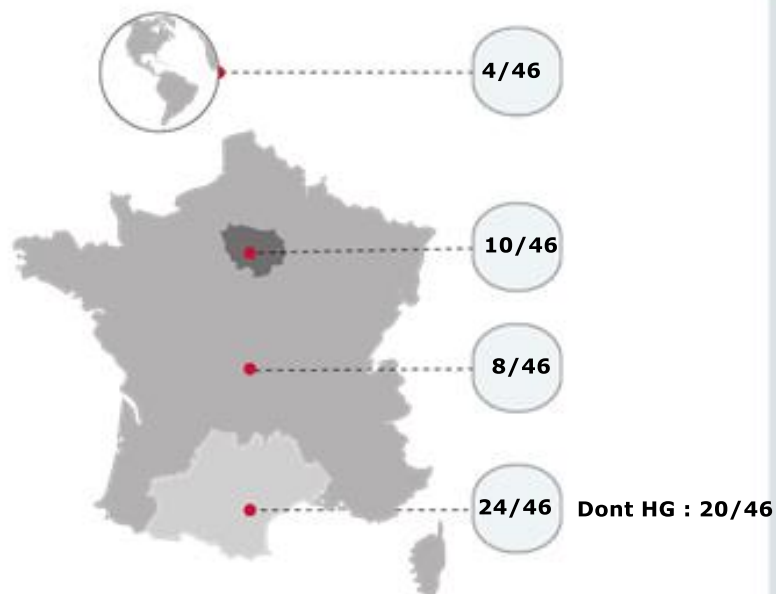

27 à 30 mois après l'obtention du Master 2 de Administration et Communication, 24 diplômés travaillent en région Occitanie dont 20 dans le département de la Haute-Garonne. Ils sont 10 à travailler en Ile-de-France et 8 dans le reste de la France. Enfin, 4 diplômés travaillent à l'étranger.

Secteurs d'activités

Arts, spectacles et activités récréatives	8
Autre activité en information et comm.	7
Administration publique (hors enseignement)	5
Programmation, conseils, autres activités info	4
Enseignement	4
Edition, production-prog-diffusion	4
Commerce	3
Construction	2
Santé humaine et action sociale	2
Autres activités de service	2
Hébergement et restauration	1
Transport	1
Télécommunication	1
Activités financières et d'assurance	1
Activités immobilières	1
Fabrication de produits informatiques	1
Activités de services administratifs	1

L'opinion des anciens diplômés - sans poursuite d'études après le M2

Mon emploi correspond à mon domaine de formation

Tout à fait	18
Plutôt oui	9
Plutôt non	6
Pas du tout	4

Entrée marché du travail

(Très) facilement	17
Normalement	13
(Très) difficilement	25

Poursuite d'études après le Master 2

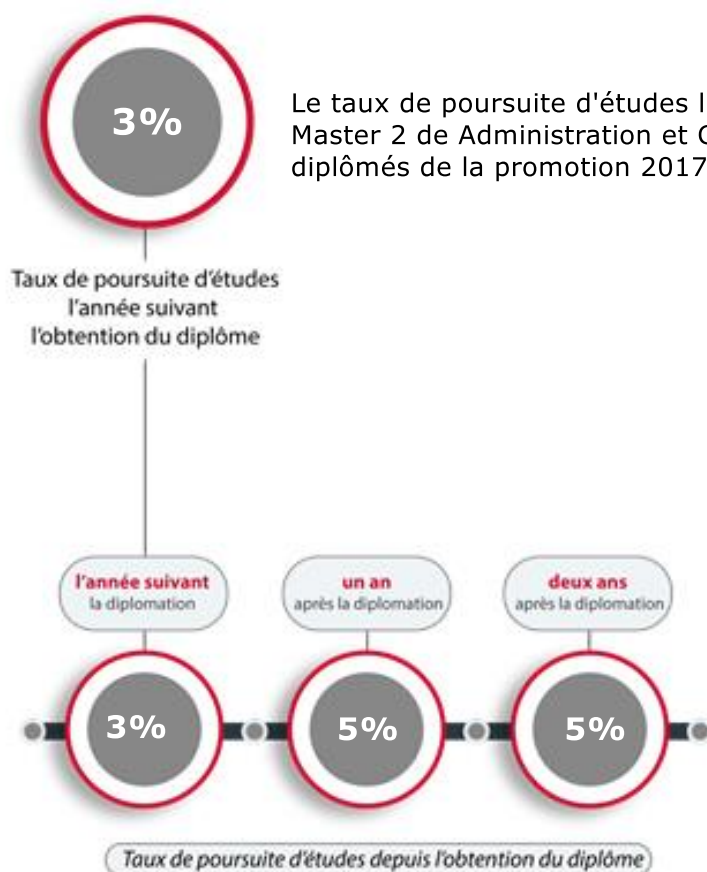

Le taux de poursuite d'études l'année suivant l'obtention d'un Master 2 de Administration et Communication est de 3% pour les diplômés de la promotion 2017.

Si l'année suivant l'obtention d'un Master 2 de Administration et Communication, le taux de poursuite d'études est de 3%, il est de 5% un an plus tard puis de 5% deux années après la diplômation.

Poursuite d'études en 2017/2018

Type d'études en 2017/2018	
Nb inscriptions : 2/62	
Prépa concours administratifs	1
Diplôme inférieur à BAC+5	1

Conditions d'études en 2017/2018	
Sans contrat de travail ni rémunération	1
En alternance (contrat d'apprentissage ou de professionnalisation)	1

Lieu d'études en 2017/2018	
Dans un autre établissement de France	2

Poursuite d'études en 2018/2019

Type d'études en 2018/2019

Nb inscriptions: 3/62

Doctorat	1
Diplôme d'Université (DU)	1
Autre master 2	1

Conditions d'études en 2018/2019

En exerçant en parallèle un emploi ou un stage en lien avec vos études	2
En alternance (contrat d'apprentissage ou de professionnalisation)	1

Lieu d'études en 2018/2019

Dans un autre établissement de France	2
A l'Université Toulouse Capitole	1

Poursuite d'études en 2019/2020

Type d'études en 2019/2020

Nb inscriptions: 3/62

Doctorat	3
----------	---

Conditions d'études en 2019/2020

Dans le cadre d'un contrat spécifique au doctorat	2
En exerçant en parallèle un emploi ou un stage en lien avec vos études	1

Lieu d'études en 2019/2020

A l'Université Toulouse Capitole	2
Dans un autre établissement de France	1

Qui sont les diplômés de Master 2 ?

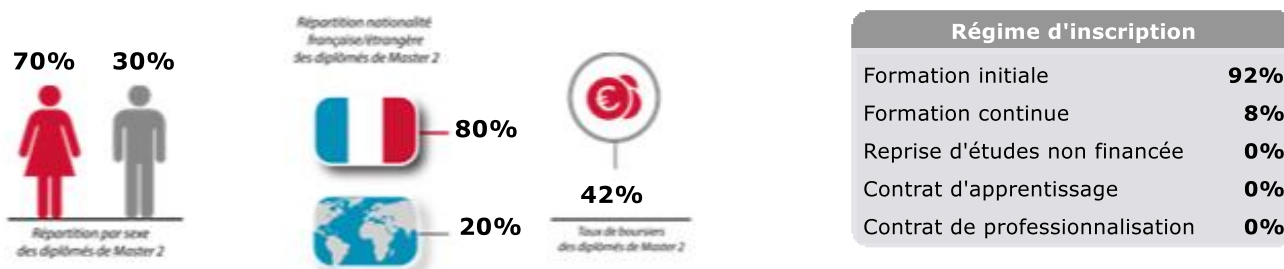

70% des diplômés de Master 2 de Administration et Communication sont des femmes et 30% des hommes.

Les diplômés de Master 2 de Administration et Communication sont 80% de nationalité française et 20% de nationalité étrangère.

Le taux de boursiers sur critères sociaux des diplômés de Master 2 de Administration et Communication est de 42%.

Enfin, 92% des diplômés de Master 2 de Administration et Communication étaient inscrits en formation initiale, 8% en formation continue, 0% en contrat de professionnalisation, 0% en contrat d'apprentissage et 0% en reprise d'études non financée.

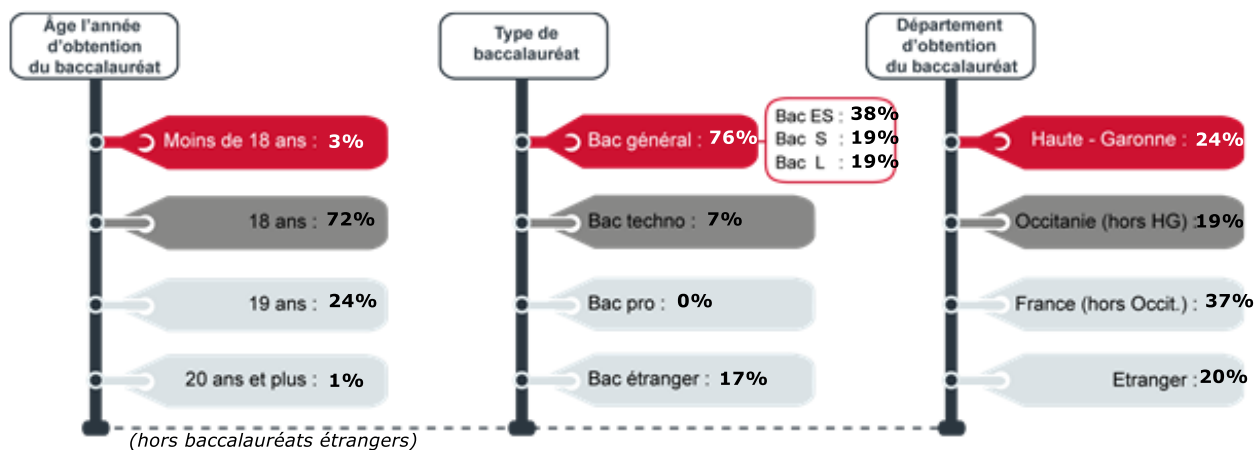

Les diplômés de Master 2 de 2017 de Administration et Communication et titulaires d'un baccalauréat français sont 72% à avoir obtenu leur bac l'année de leurs 18 ans et 25% avec une ou plusieurs années de retard.

Pour 76% de diplômés de Master 2 de Administration et Communication, il s'agit d'un bac général (plus précisément 38% sont titulaires d'un bac Economique et Social, 19% d'un bac Scientifique, et 19% d'un bac Littéraire). Les bacheliers technologiques représentent 7% des diplômés et les bacheliers professionnels 0%. Enfin, les titulaires d'un baccalauréat étranger représentent 17% des diplômés.

Le baccalauréat des diplômés de Master 2 de Administration et Communication a été obtenu en Haute-Garonne pour 24%, en Occitanie (hors Haute-Garonne) pour 19% et dans le reste de la France pour 37%. Ceux qui ont obtenu leur baccalauréat à l'étranger (bac français ou étranger) représentent 20% des diplômés de Master 2.

L'année qui précède leur inscription en Master 2 de Administration et Communication, 59% des diplômés étaient déjà inscrits à l'Université Toulouse Capitole.

5% étaient inscrits dans une autre université de la région Occitanie et 17% dans une autre université d'une autre région.

Les diplômés en provenance d'un autre établissement d'enseignement supérieur français sont 1%. Les diplômés venant d'un établissement étranger sont 5%. Enfin, ceux qui étaient non scolarisés l'année précédente représentent 13% des diplômés.

Situation année précédente	
Université Toulouse Capitole	59%
Université France (hors Occitanie)	17%
Non scolarisés	13%
Université Occitanie (hors UTCapitole)	5%
Etablissement étranger	5%
Autre établissement d'ens. sup. français	1%

Méthodologie

Les résultats présentés dans ce document sont issus d'une enquête quantitative menée entre début décembre 2019 et fin mars 2020 par e-mail et par téléphone.

86 personnes diplômées d'un Master 2 de Administration et Communication en 2017 ont été sollicitées (quel que soit leur régime d'inscription et sans critère d'âge). 62 ont répondu à l'enquête, soit un taux de réponse de 72%.

72% Taux de réponse

Au regard des effectifs concernés nous n'avons pas effectué de redressement statistique.

Par rapport à la population ciblée par l'analyse de l'insertion professionnelle ci-dessus (diplômés n'ayant pas poursuivi d'études après le Master 2), celle définie par le Ministère de l'Enseignement Supérieur et de la Recherche (MESR) est composée des mêmes diplômés à l'exception de ceux de nationalité étrangère, de ceux qui ont interrompu leurs études pendant deux années ou plus entre le baccalauréat et le Master 2 en 2017 et ceux nés en 1987 ou après. A l'issue de l'enquête, les personnes répondants aux critères du MESR représentent 48 individus (contre 56 selon la définition retenue par l'UT Capitoile pour l'analyse de l'insertion professionnelle sans poursuite d'études). Cette différence entre les populations ciblées par le MESR et l'Université Toulouse Capitole explique les écarts que l'on peut constater concernant les éléments statistiques publiés.

Les diplômés de Master 2 de Administration et Communication en 2016-2017 concernés par l'enquête sont :

Sciences Economiques et Sociales	
Ingénierie du Développement des Territoires	23
Ingénierie du Développement des Territoires (VAE)	1

Information, Communication	
Administration des activités culturelles	26
Administration des activités culturelles (VAE)	1
Administration et gestion de la Communication	34
Administration et gestion de la Communication (VAE)	1

Pour en savoir plus

<http://www.ut-capitole.fr/ofip>

Insertion professionnelle et poursuites d'études des diplômés de Master 2 de l'université Toulouse Capitole - Analyse par composante et par formation, Promotion 2017, septembre 2020

Insertion professionnelle et poursuites d'études des diplômés de Licence Professionnelle de l'université Toulouse Capitole - Analyse globale et par formation, Promotion 2017, septembre 2020

Insertion professionnelle et poursuites d'études des diplômés de Master 2 et Licence Professionnelle de l'université Toulouse Capitole - Analyses globales et par composante, Promotion 2016, septembre 2019